

Crédito Argentino - Santa Fe De La Vera Cruz

santa fe de la vera cruz



Publicado el: 17/03/25	Visitas: 112
Comentarios: 0	Ver comentarios
Votos: 14	Puntaje: 3.9

https://www.powerdirectory.com.ar/institucion-financiera/santa-fe-de-la-vera-cruz/credito-argentino-santa-fe-de-la-vera-cruz_166308.php



santa fe de la vera cruz

Crédito Argentino - Santa Fe De La Vera Cruz

Crédito Argentino en Santa Fe de la Vera Cruz: Una Mirada a la Atención al Cliente

La ****Institución Financiera Crédito Argentino****, ubicada en Santa Fe de la Vera Cruz, se presenta como una opción para quienes buscan servicios financieros accesibles. Sin embargo, la experiencia del cliente varía notablemente según las opiniones recogidas, lo que sugiere que hay aspectos que deben ser evaluados.

Accesibilidad y Atención al Cliente

Uno de los puntos destacados es la ****entrada accesible para personas en silla de ruedas****, lo que refleja un compromiso con la inclusión. Sin embargo, la atención al cliente parece ser un área donde hay discrepancias significativas. Por un lado, algunos usuarios mencionan que recibieron una ****excelente atención**** y un ****buen trato****, resaltando la preocupación de ciertos empleados por brindar un servicio satisfactorio. Comentarios como "muy buena atención" y "satisfactorio y gradual" destacan experiencias positivas que contrastan con otras evaluaciones más críticas.

Críticas sobre la Atención

Del otro lado de la balanza, existen comentarios que señalan deficiencias en el servicio. Un usuario menciona que "el gordito que cobra parece el dueño", describiendo una actitud que puede interpretarse como falta de profesionalismo. Otros testimonios indican que hay problemas con la ****atención telefónica****, lo cual es especialmente frustrante para aquellos que buscan asesoramiento sobre créditos. En este contexto, no es raro que un comerciante exprese su descontento al no obtener respuesta al intentar comunicarse por teléfono para un crédito. Este tipo de feedback es crucial para comprender cómo mejorar la atención al cliente en la institución.

Conclusiones Finales

La ****Institución Financiera Crédito Argentino**** ofrece ciertas ventajas, como la accesibilidad y algunas experiencias positivas en atención. No obstante, las críticas sobre el servicio al cliente son evidentes y requieren atención inmediata. Para quienes buscan un préstamo o información financiera, es fundamental considerar tanto las experiencias positivas como las negativas antes de tomar una decisión. Es evidente que la ****accesibilidad solo en idioma español**** también limita a un grupo específico de clientes, subrayando la necesidad de una mejora continua en todos los aspectos del servicio. A medida que la institución trabaja en sus deficiencias, es esencial que escuche y actúe en función de las opiniones de sus usuarios para elevar sus estándares de atención.

La localización de nuestro local es

Av. Blas Parera 7083, S3006 Santa Fe de la Vera Cruz, Santa Fe - Argentina (AR)

La línea de teléfono de dicho **Institución financiera** es +54810-666-0090

Y si quieres enviar un Whastapp, puedes hacerlo al +54810-666-0090

Abrimos en el siguiente horario:

Día Horarios

Lunes

8?AM - 12:30 PM 4:30–8 PM

Martes

8?AM - 12:30 PM 4:30–8 PM

Miércoles

8?AM - 12:30 PM 4:30–8 PM

Jueves

8?AM - 12:30 PM 4:30–8 PM

Viernes

8?AM - 12:30 PM 4:30–8 PM

Sábado

8:30?AM - 12:30 PM

Domingo

Cerrado

El sitio web es [Crédito Argentino](#)

Si desea modificar cualquier detalle que crea que no está correcto respecto a esta página, le solicitamos haga llegar un mensaje y nos ocuparemos de ello a la brevedad. De antemano agradecidos.

Imágenes

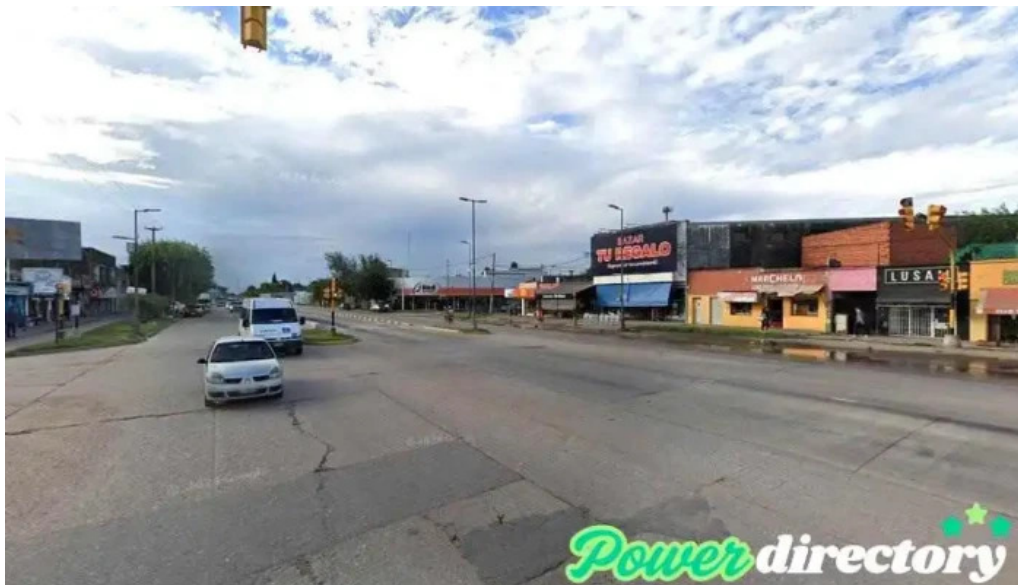

Credito argentino santa fe de la vera cruz



Credito argentino numero



Credito argentino mapa

Tags

Entrada accesible para personas en silla de ruedas, Accesibilidad

Contenido relacionado

4.5 * *Banco Santa Cruz - 28 De Noviembre*

2.8 * *Prestamos Personales Liliana - Santa Fe De La Vera Cruz*

4.0 * *Creditos Santa Fe - Santa Fe De La Vera Cruz*

3.5 * *Crédito Argentino - Villa Allende*

3.2 * Crédito Argentino - Córdoba

3.0 * Crédito Argentino - Cap. Bermúdez

3.6 * Crédito Argentino - Avellaneda

3.8 * Crédito Argentino - Rosario

3.9 * Crédito Argentino - Pcq

2.9 * Crédito Argentino - Rosario

Categorías

administración de loterías
agencia de informes crediticios
agencia de préstamos
agencia inmobiliaria especializada en alquileres
asesor fiscal
asociación u organización
ayuntamiento
banco
cajeros automáticos
casa de empeños
centro comercial
centro de salud comunitario
club
cobro de deudas
comercio
compañía de seguros
compañía eléctrica
consultora financiera
consultoría de recursos humanos
cooperativa agropecuaria
cooperativa de ahorro y crédito
cooperativa de crédito federal
departamento de seguridad pública
diputación
empresa constructora
empresa de medios de comunicación
empresa de relaciones públicas
fundación
gasolinera

gestoría
institución financiera
joyería
oficina de cambio de divisas
oficina de correos
oficina de gobierno local
oficina de la administración
oficina tributaria municipal
oficinas de empresa
organización de servicios sociales
organización no gubernamental
planificador financiero
planta química
prestamista hipotecario
prestamos
proveedor de servicios de telecomunicaciones
registro de la propiedad
servicio de afilado
servicio de asesoramiento crediticio
servicio de transferencias de dinero
servicios de empresa a empresa
sociedad de crédito hipotecario
tienda de alimentación
tienda de electricidad
tienda de electrónica
tienda de lotería
tienda de móviles
tienda de ropa
tienda general