

TarjetaSucrédito - San Miguel De Tucumán

san miguel de tucumán



Publicado el: 19/03/25	Visitas: 880
Comentarios: 0	Ver comentarios
Votos: 80	Puntaje: 3.8

https://www.powerdirectory.com.ar/institucion-financiera/san-miguel-de-tucuman/tarjetasucredito-san-miguel-de-tucuman_167813.php



san miguel de tucumán

TarjetaSucrédito - San Miguel De Tucumán

Institución Financiera TarjetaSucrédito: Accesibilidad y Atención al Cliente

La ****Institución Financiera TarjetaSucrédito****, ubicada en San Miguel de Tucumán, se ha posicionado como una opción relevante para quienes buscan financiación en la provincia de Tucumán. Sin embargo, como toda entidad financiera, presenta diversas opiniones entre sus usuarios.

Accesibilidad para Todos

Uno de los aspectos positivos que resalta en varias opiniones es la ****accesibilidad**** de sus sucursales. La institución cuenta con ****entrada accesible para personas en silla de ruedas****, así como ****estacionamiento accesible****. Esto muestra un compromiso con la inclusión, facilitando el acceso a sus servicios para todos.

Experiencias de los Usuarios

A pesar de la buena accesibilidad física, muchos usuarios han expresado su descontento con la atención al cliente. Comentarios como "Pésima la atención, no responden ni dan una respuesta por ninguno de los medios de comunicación" reflejan una sensación de frustración. Además, existen quejas sobre altos gastos administrativos, que generan descontento entre quienes utilizan la tarjeta. Por otro lado, algunos clientes han compartido experiencias positivas, destacando una ****atención rápida y amable****, lo que indica una variabilidad en la calidad del servicio. Sin embargo, la falta de un método de pago cómodo y accesible ha sido una constante en las críticas.

Problemas Administrativos

Los usuarios también señalaron problemas con los servicios ofrecidos sin previo consentimiento. Muchos se quejaron de que la institución aplica seguros o servicios adicionales sin consultarlos previamente. Este tipo de prácticas ha llevado a que algunos consideren a la tarjeta como "una basura", generando un aura de desconfianza entre sus clientes.

Conclusiones

La ****Institución Financiera TarjetaSucrédito**** ofrece ventajas en términos de accesibilidad, como entradas y estacionamientos diseñados para personas con movilidad reducida. No obstante, enfrenta serios desafíos en cuanto a la atención al cliente y la transparencia de los costos asociados. Para mejorar su reputación, sería beneficioso que la institución trabajara en optimizar su servicio al cliente y en ofrecer una comunicación más clara y efectiva sobre sus productos y tarifas. Las expectativas son altas, y una mejora en estos aspectos podría ayudar a recuperar la confianza de sus usuarios.

Puedes acercarte a nuestro emprendimiento en

Gral. José de San Martín 836, T4000 San Miguel de Tucumán, Tucumán - Argentina (AR)

El teléfono de contacto de este **Institución financiera** es +54810-888-7827

Y si quieres enviar un Whastapp, puedes hacerlo al +54810-888-7827

Nuestro horario de atención es de:

Día Horarios

Lunes

8:30?AM - 1 PM 5–8:30 PM

Martes

8:30?AM - 1 PM 5–8:30 PM

Miércoles

8:30?AM - 1 PM 5–8:30 PM

Jueves

8:30?AM - 1 PM 5–8:30 PM

Viernes

9?AM - 1 PM

Sábado

Cerrado

Domingo

8:30?AM - 1 PM 5–8:30 PM

El sitio web es [TarjetaSu crédito](#)

Si es necesario alterar algún dato que considere que no es acertado acerca de esta web, le pedimos mande un mensaje y nos ocuparemos de ello de manera rápida. De antemano le agradecemos.

Imágenes



Tarjetasu credito videos



Tarjetasucredito ubicacion



Tarjetasucredito san miguel de tucuman



Tarjetasucredito opiniones



Tarjetasucredito mapa



Tarjetasucredito exterior

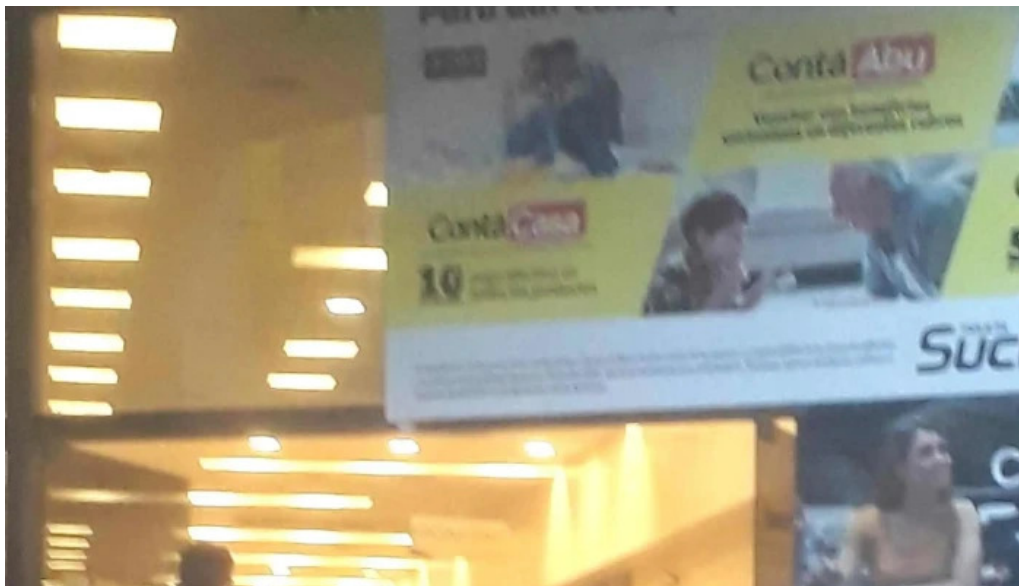

Tarjetasucredito catalogo

Tags

Estacionamiento accesible para personas en silla de ruedas, Entrada accesible para personas en silla de ruedas, Accesibilidad

Contenido relacionado

4.0 * *caps san antonio, aldea san antonio, entre rios - Aldea San Antonio*

4.4 * *Ofrecer, Préstamos en Efectivo - San Miguel De Tucumán*

5.0 * *San Juan Servicios (cic Albardón) - La Laja*

1.2 * *Banco San Juan - Albardón*

4.4 *	<i>Efectivo Impacto - San Miguel</i>
4.8 *	<i>San Cristóbal Caja Mutual Córdoba - Córdoba</i>
4.2 *	<i>Crédito General Sarmiento - San Miguel</i>
2.7 *	<i>Banco Credicoop - Córdoba</i>
4.6 *	<i>Municipio de Aldea San Antonio - Aldea San Antonio</i>
5.0 *	<i>San Justo Soluciones - San Francisco</i>

Categorías

administración de loterías
agencia de informes crediticios
agencia de préstamos
agencia inmobiliaria especializada en alquileres
asesor fiscal
asociación u organización
ayuntamiento
banco
cajeros automáticos
casa de empeños
centro comercial
centro de salud comunitario
club
cobro de deudas
comercio
compañía de seguros
compañía eléctrica
consultora financiera
consultoría de recursos humanos
cooperativa agropecuaria
cooperativa de ahorro y crédito
cooperativa de crédito federal
corredor de seguros
departamento de seguridad pública
diputación
empresa constructora
empresa de medios de comunicación
empresa de relaciones públicas
fundación

gasolinera
gestoría
institución financiera
joyería
oficina de cambio de divisas
oficina de correos
oficina de gobierno local
oficina de la administración
oficina tributaria municipal
oficinas de empresa
organización de servicios sociales
organización no gubernamental
panadería
planificador financiero
planta química
prestamista hipotecario
prestamos
proveedor de servicios de telecomunicaciones
registro de la propiedad
servicio de afilado
servicio de asesoramiento crediticio
servicio de asesoría al consumidor
servicio de transferencias de dinero
servicios de empresa a empresa
sociedad de crédito hipotecario
tienda de alimentación
tienda de electricidad
tienda de electrónica
tienda de lotería
tienda de móviles
tienda de ropa
tienda general