

Credito Argentino - Cutral Co

cutral co

I'm not a robot 

Publicado el: 02/04/25	Visitas: 9
Comentarios: 0	Ver comentarios
Votos: 1	Puntaje: 5

https://www.powerdirectory.com.ar/institucion-financiera/cutral-co/credito-argentino-cutral-co_186516.

php



cutral co

Credito Argentino - Cutral Co

Institución Financiera Crédito Argentino: Accesibilidad y Atención de Calidad en Cutral Co, Neuquén

En el corazón de **Cutral Co, Neuquén**, se encuentra la institución financiera **Crédito Argentino**, un referente en el sector que ofrece una amplia gama de servicios financieros, incluyendo préstamos personales y créditos en comercio. Los usuarios han expresado su satisfacción por la atención recibida, destacando la calidad del servicio y la accesibilidad para todos.

Accesibilidad en Crédito Argentino

Uno de los aspectos más valorados por los clientes es la **accesibilidad** de las instalaciones. Crédito Argentino ha puesto especial énfasis en garantizar que todas las personas, incluidas aquellas que se desplazan en **silla de ruedas**, puedan acceder sin dificultades. La **entrada accesible** es un claro ejemplo del compromiso de la institución con la inclusión y el servicio a la comunidad.

Comentarios de Clientes Satisfechos

Los visitantes de Crédito Argentino han compartido sus experiencias positivas, resaltando la calidad de los **préstamos personales** y los **créditos en comercio**. Muchos elogian la atención al cliente, describiendo el trato como "muy buena atención". Este tipo de comentarios refuerza la reputación de la institución como un lugar confiable para obtener asistencia financiera.

Conclusiones

Crédito Argentino no solo se destaca por ofrecer productos financieros atractivos, sino también por su compromiso con la accesibilidad y la atención al cliente. En un mundo donde la inclusión es fundamental, esta institución se posiciona como un modelo a seguir en Cutral Co, Neuquén. Si estás buscando **préstamos personales** o **créditos en comercio**, no dudes en visitar Crédito Argentino, donde te recibirán con una sonrisa y un servicio excepcional.

Nuestro establecimiento se encuentra en

Av. del Trabajo 769, Q8322 Cutral Co, Neuquén - Argentina (AR)

El teléfono de el respectivo **Institución financiera** es +54810-666-0090

Y si quieres enviar un Whastapp, puedes hacerlo al +54810-666-0090

Atendemos en el siguiente horario:

Día Horarios

Lunes

8:30?AM - 12:30 PM

Martes

Cerrado

Miércoles

8?AM - 1 PM 4-7 PM

Jueves

8?AM - 1 PM 4-7 PM

Viernes

8?AM - 1 PM 4-7 PM

Sábado

8?AM - 1 PM 4-7 PM

Domingo

8?AM - 1 PM 4-7 PM

El sitio web es [Credito Argentino](#)

Si es necesario cambiar algún dato que crea que no es preciso en esta web, le pedimos remita un mensaje y lo solucionaremos a la brevedad. Con anticipación agradecidos.

Imágenes

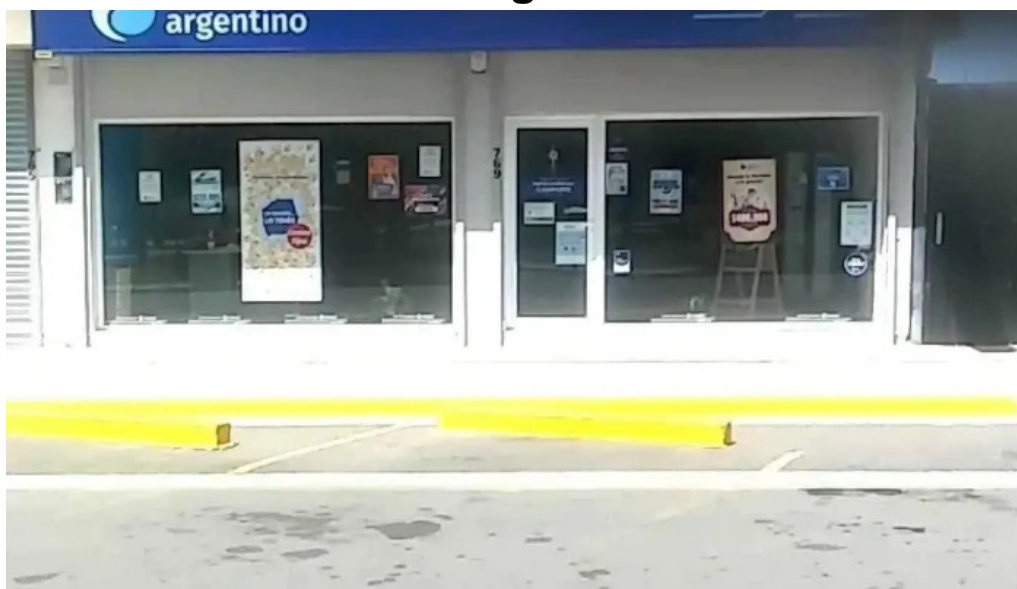

Credito argentino videos



Credito argentino promociondeg

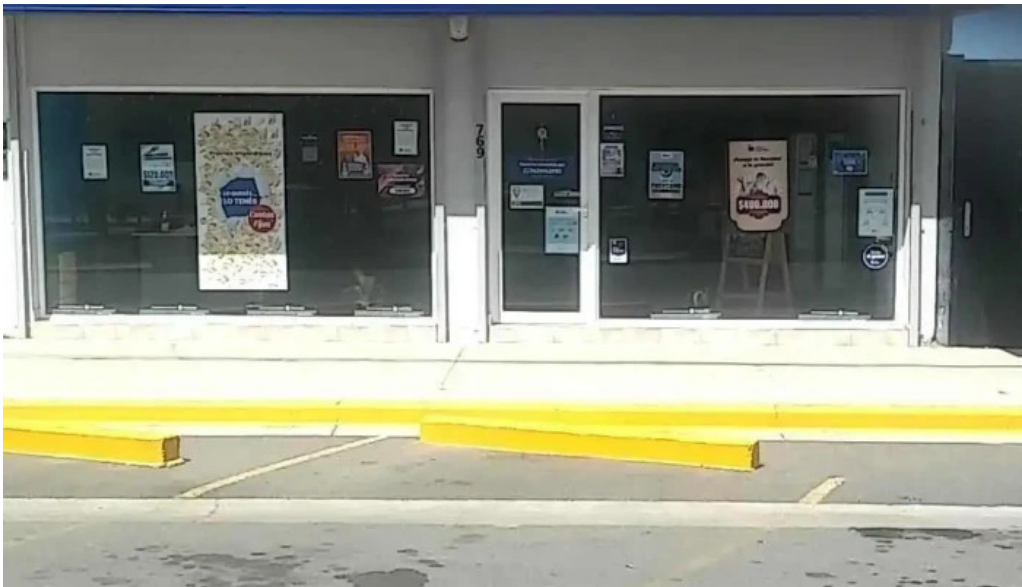

Credito argentino promocion

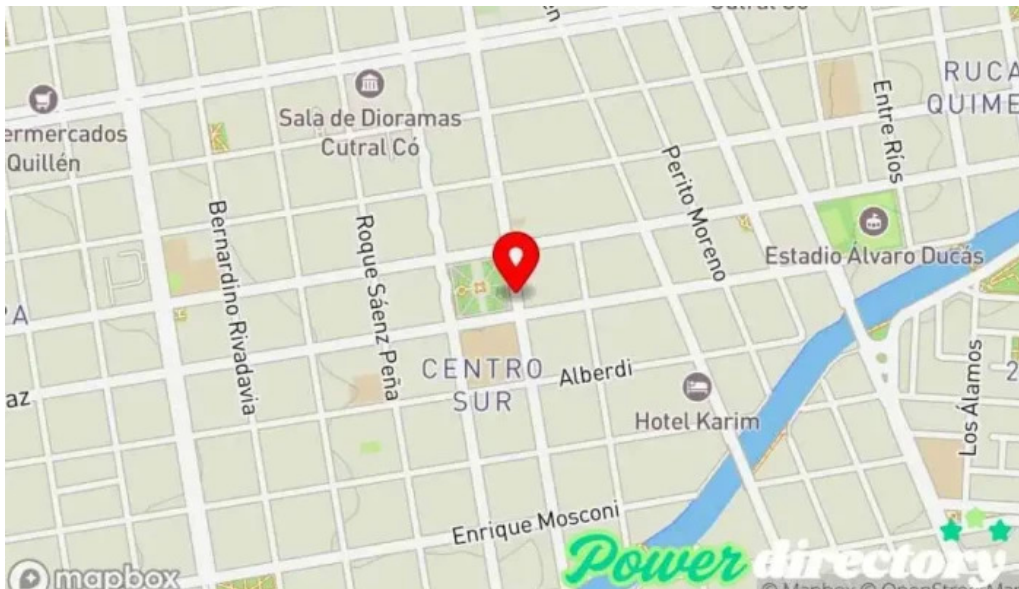

Credito argentino mapa

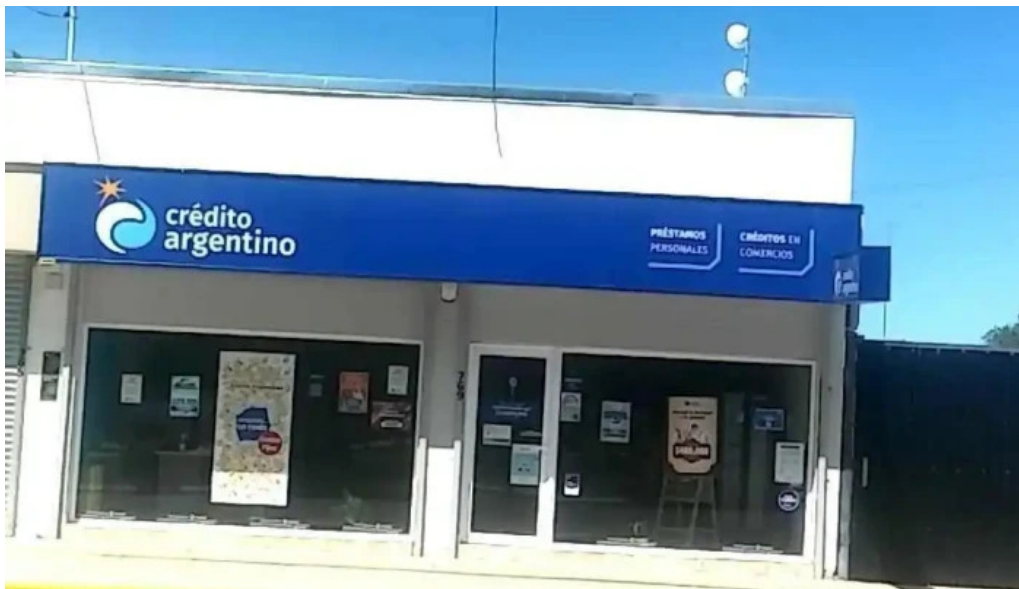

Credito argentino exterior



Credito argentino cutral co

Tags

Entrada accesible para personas en silla de ruedas, Accesibilidad

Contenido relacionado

2.8 * *Credito Argentino Administracion Central - Santa Fe De La Vera Cruz*

3.8 * *Credito Argentino - San Miguel*

4.7 * *Credito Argentino - Casilda*

2.7 * *Credito Argentino - Gral. Roca*

3.5 * *Crédito Argentino - Villa Allende*

3.2 * *Crédito Argentino - Córdoba*

3.6 * *Crédito Argentino - Avellaneda*

3.0 * *Crédito Argentino - Cap. Bermúdez*

3.1 * *Crédito Argentino - Cac*

4.4 * *Crédito Argentino - San Miguel De Tucumán*

Categorías

administración de loterías

agencia aseguradora de automóviles
agencia de informes crediticios
agencia de noticias
agencia de préstamos
agencia inmobiliaria especializada en alquileres
aserradero
asesor fiscal
asociación u organización
ayuntamiento
banco
bar
caja de ahorros
cajeros automáticos
casa de empeños
central telefónica
centro comercial
centro comunitario
centro cívico
centro de negocios
centro de salud comunitario
club
club social
cobro de deudas
comercio
compañía de seguros
compañía eléctrica
compañía telefónica
compraventa de automóviles
comunidad para jubilados
concesionario de automóviles
consultor inmobiliario
consultora financiera
consultoría de recursos humanos
contratista de servicios públicos
cooperativa agropecuaria
cooperativa de ahorro y crédito
cooperativa de crédito federal
cooperativa de viviendas
corredor de seguros
departamento de seguridad pública
desarrollo mercantil
diputación

empresa constructora
empresa de medios de comunicación
empresa de relaciones públicas
escuela
farmacia
fundación
funeraria
gasolinera
gestoría
hospital
hotel
iglesia presbiteriana
institución financiera
joyería
juzgados municipales
kiosco
mercado de productos agrícolas
médico
oficina de administración tributaria
oficina de cambio de divisas
oficina de correos
oficina de gobierno local
oficina de la administración
oficina de la seguridad social
oficina del gobierno del distrito
oficina tributaria municipal
oficinas de empresa
organización de servicios sociales
organización no gubernamental
organización sin ánimo de lucro
panadería
panadería mayorista
parque
parque de bomberos
pastelería
peaje
planificador financiero
planta química
prestamista hipotecario
prestamos
proveedor de servicios de internet
proveedor de servicios de telecomunicaciones

puesto fronterizo
registro de la propiedad
secretaría municipal
servicio de afilado
servicio de asesoramiento crediticio
servicio de asesoría al consumidor
servicio de transferencias de dinero
servicios de empresa a empresa
sindicato
sociedad de crédito hipotecario
sociedad de viviendas
spa de día
supermercado
tienda de alimentación
tienda de artículos de segunda mano
tienda de artículos para el hogar
tienda de electricidad
tienda de electrodomésticos
tienda de electrónica
tienda de lotería
tienda de muebles
tienda de móviles
tienda de ropa
tienda de tartas
tienda general
zapatería