

Carta Automatica - Cutral Co

cutral co

I'm not a robot 

Publicado el: 02/04/25	Visitas: 20
Comentarios: 0	Ver comentarios
Votos: 2	Puntaje: 2.5

https://www.powerdirectory.com.ar/institucion-financiera/cutral-co/carta-automatica-cutral-co_186526

php

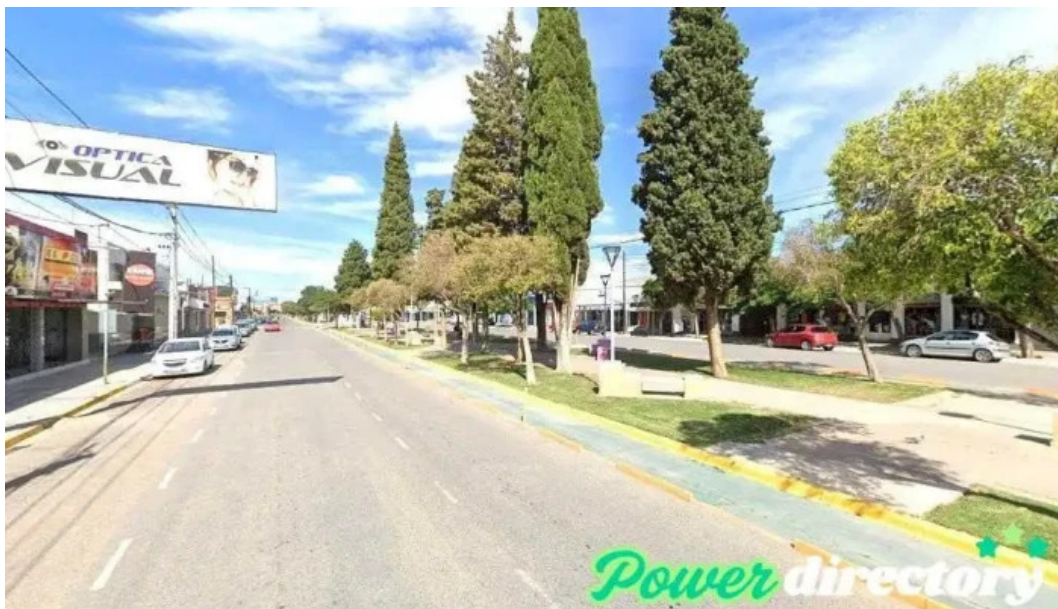

cutral co

Carta Automatica - Cutral Co

Institución Financiera Carta Automática en Cutral Co, Neuquén

La **Institución Financiera Carta Automática**, ubicada en Cutral Co, Neuquén, se ha posicionado como una opción destacada para quienes buscan soluciones financieras accesibles y eficientes. Esta entidad se esfuerza por proporcionar un servicio integral que atienda las necesidades de su comunidad.

Accesibilidad para Todos

Uno de los aspectos más destacados de la **Carta Automática** es su compromiso con la **accesibilidad**. Las instalaciones están diseñadas para garantizar que todas las personas, incluidas aquellas que utilizan **sillas de ruedas**, puedan acceder sin inconvenientes. La entrada es amplia y está libre de obstáculos, lo que facilita el ingreso a la entidad.

Idioma y Comunicación

Es importante mencionar que la **accesibilidad lingüística** en la Institución Financiera Carta Automática se limita al **idioma español**. Esto asegura que la mayoría de los clientes locales puedan entender y comunicarse sin dificultades, aunque podría ser un inconveniente para personas que no hablen este idioma.

Conclusiones

La Institución Financiera Carta Automática en Cutral Co, Neuquén, representa una opción confiable y accesible para la comunidad. Su enfoque en la **accesibilidad** y el **servicio en español** la convierte en una herramienta valiosa para quienes buscan soluciones financieras efectivas.

Nos encontramos en

Av. Carlos H. Rodríguez 176, Q8322 Cutral Co, Neuquén - Argentina (AR)

El telefono de contacto de dicho **Institución financiera** es +54800-999-6663
Y si quieres enviar un Whastapp, puedes hacerlo al +54800-999-6663

Estamos disponibles en estos horarios:

Día Horarios

Lunes

9:30?AM - 1 PM

Martes

Cerrado

Miércoles

8:30?AM - 1 PM 4-7:30 PM

Jueves

8:30?AM - 1 PM 4-7:30 PM

Viernes

8:30?AM - 1 PM 4-7:30 PM

Sábado

8:30?AM - 1 PM 4-7:30 PM

Domingo

8:30?AM - 1 PM 4-7:30 PM

Si desea modificar alguna información que crea que no es acertado sobre esta web, le rogamos mande un mensaje y lo ajustaremos con prontitud. Con anticipación gracias por su colaboración.

Imágenes



Carta automatica mapa

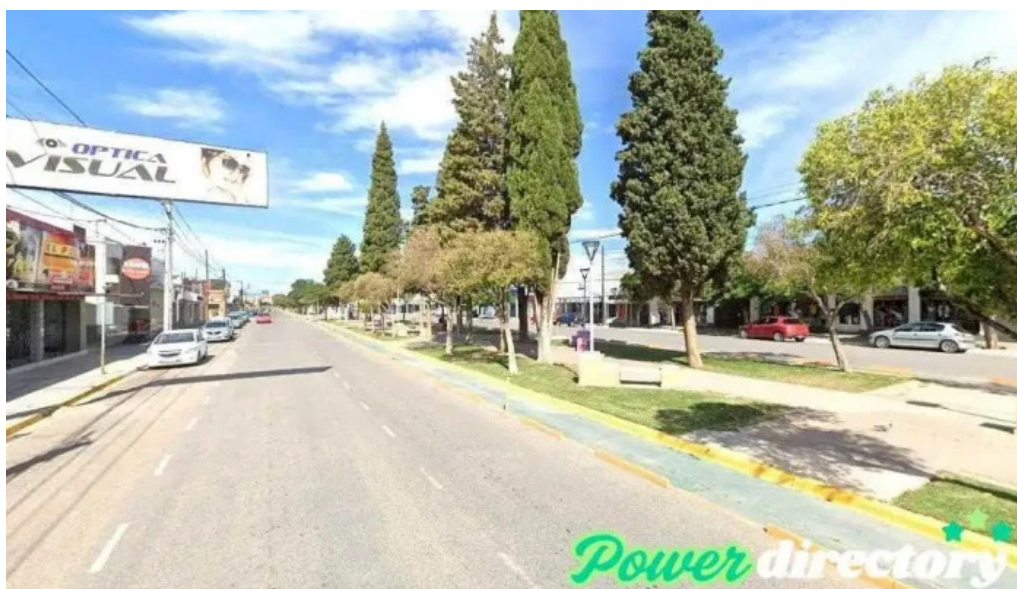

Carta automatica cutral co



Carta automatica comentarios

Tags

Accesibilidad, Entrada accesible para personas en silla de ruedas

Contenido relacionado

1.0 * *Carta Automatica - Salta*

5.0 * *Carta Verde Online - Bernardo De Irigoyen*

4.2 * *Musimundo - Juan José Castelli*

2.7 * *Banco Credicoop - Córdoba*

4.3 * *Banco De La Provincia De Cordoba - Canals*

4.0 * *Parque Recreativo Termal, Piletas Y Spa - Bernardo Larroude*

3.2 * *Banco Credicoop - Córdoba*

5.0 * *Fondo de Créditos para la Pequeña y Mediana Empresa Sapem - Posadas*

4.0 * *Banco de la Nación Argentina - Adelia María*

4.3 * *Cooperativa Eléctrica de Berrotarán - Berrotarán*

Categorías

administración de loterías

agencia aseguradora de automóviles
agencia de informes crediticios
agencia de noticias
agencia de préstamos
agencia inmobiliaria especializada en alquileres
aserradero
asesor fiscal
asociación u organización
ayuntamiento
banco
bar
caja de ahorros
cajeros automáticos
casa de empeños
central telefónica
centro comercial
centro comunitario
centro cívico
centro de negocios
centro de salud comunitario
club
club social
cobro de deudas
comercio
compañía de seguros
compañía eléctrica
compañía telefónica
compraventa de automóviles
comunidad para jubilados
concesionario de automóviles
consultor inmobiliario
consultora financiera
consultoría de recursos humanos
contratista de servicios públicos
cooperativa agropecuaria
cooperativa de ahorro y crédito
cooperativa de crédito federal
cooperativa de viviendas
corredor de seguros
departamento de seguridad pública
desarrollo mercantil
diputación

empresa constructora
empresa de medios de comunicación
empresa de relaciones públicas
escuela
farmacia
fundación
funeraria
gasolinera
gestoría
hospital
hotel
iglesia presbiteriana
institución financiera
joyería
juzgados municipales
kiosco
mercado de productos agrícolas
médico
oficina de administración tributaria
oficina de cambio de divisas
oficina de correos
oficina de gobierno local
oficina de la administración
oficina de la seguridad social
oficina del gobierno del distrito
oficina tributaria municipal
oficinas de empresa
organización de servicios sociales
organización no gubernamental
organización sin ánimo de lucro
panadería
panadería mayorista
parque
parque de bomberos
pastelería
peaje
planificador financiero
planta química
prestamista hipotecario
prestamos
proveedor de servicios de internet
proveedor de servicios de telecomunicaciones

puesto fronterizo
registro de la propiedad
secretaría municipal
servicio de afilado
servicio de asesoramiento crediticio
servicio de asesoría al consumidor
servicio de transferencias de dinero
servicios de empresa a empresa
sindicato
sociedad de crédito hipotecario
sociedad de viviendas
spa de día
supermercado
tienda de alimentación
tienda de artículos de segunda mano
tienda de artículos para el hogar
tienda de electricidad
tienda de electrodomésticos
tienda de electrónica
tienda de lotería
tienda de muebles
tienda de móviles
tienda de ropa
tienda de tartas
tienda general
zapatería