

## Tarjeta Huilen - Choele-Choel

choele-choel

I'm not a robot 

Publicado el: 28/03/25	Visitas: 11
Comentarios: 0	Ver comentarios
Votos: 1	Puntaje: 5

[https://www.powerdirectory.com.ar/institucion-financiera/choele-choel/tarjeta-huilen-choele-choel\\_178](https://www.powerdirectory.com.ar/institucion-financiera/choele-choel/tarjeta-huilen-choele-choel_178)  
486.php

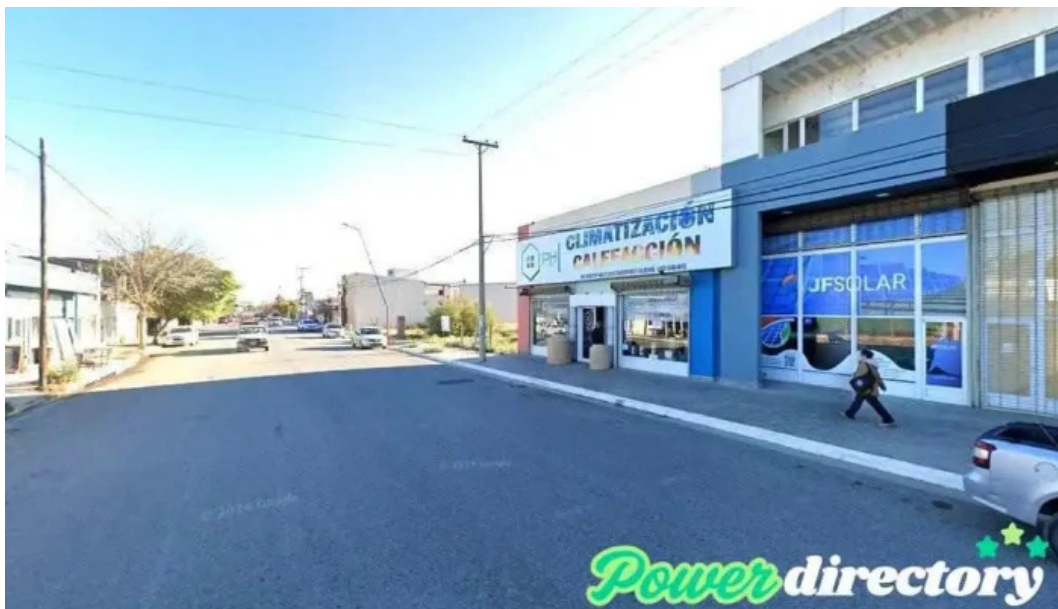

*choele-choel*

### *Tarjeta Huilen - Choele-Choel*

#### **Tarjeta Huilen: Una Opción Financiera Destacada en Choele-Choel, Río Negro**

La **Tarjeta Huilen** se ha convertido en una de las principales instituciones financieras de **Choele-Choel**, Río Negro. Su compromiso con la comunidad y la calidad de sus servicios han generado opiniones muy positivas entre los usuarios.

## Opiniones de los Usuarios

Los comentarios sobre la **Tarjeta Huilen** son en su mayoría de agradecimiento y satisfacción. Muchos clientes destacan la **excelente atención al cliente** y la rapidez en el proceso de gestión de trámites. Este tipo de feedback impulsa a la institución a seguir mejorando y adaptándose a las necesidades de sus usuarios.

## Servicios Ofrecidos

La **Tarjeta Huilen** ofrece una variedad de servicios financieros que incluyen: Créditos personales accesibles. Cuentas de ahorro con atractivas tasas de interés. Tarjetas de crédito con beneficios exclusivos para sus clientes. Estos productos están diseñados para facilitar el manejo financiero de las familias y emprendedores de la región.

## Compromiso con la Comunidad

La institución no solo se enfoca en brindar servicios financieros, sino que también busca ser parte activa de la comunidad de **Choele-Choel**. Participa en diversas iniciativas locales que promueven el desarrollo económico y social, lo que refuerza su imagen como un aliado de la gente.

## Conclusión

La **Tarjeta Huilen** es más que una institución financiera; es un pilar en la economía de Choele-Choel, brindando apoyo y soluciones a quienes la necesitan. Con un enfoque en la excelencia y un compromiso genuino con la comunidad, sigue siendo una opción confiable para todos sus clientes.

## Puedes visitarnos en la dirección:

*Nicolás Avellaneda 156, Choele-choel, Río Negro - Argentina (AR)*

La línea de teléfono de esta **Institución financiera** es +54294644-3050

Y si quieres enviar un Whastapp, puedes hacerlo al +54294644-3050

El sitio web es Tarjeta Huilen

Si usted necesita modificar alguna información que piense que no está correcto en este sitio, le solicitamos envíenos un mensaje e lo ajustaremos con prontitud. Anticipadamente gracias por su colaboración.

## Imágenes



*Tarjeta huilen mapa*



*Tarjeta huilen choele choel*



*Tarjeta huilen cerca de mi*

## Tags

*financiera, financieras, servicios, opiniones, principales, usuarios, instituciones, comunidad, financieros, compromiso, calidad, tarjeta*

## Contenido relacionado

**3.0 \*** *Tarjeta Shopping - Resistencia*

**1.8 \*** *Tarjeta Naranja - Córdoba*

**5.0 \*** *Tarjeta Valor - Armstrong*

**4.2 \*** *Tarjeta Sol - Santiago Del Estero*

**5.0 \*** *Tarjeta Credi Cash - San Fernando Del Valle De Catamarca*

**3.7 \*** *Tarjeta Única - Santiago Del Estero*

**4.4 \*** *Tarjeta Morada - San Miguel De Tucumán*

**4.2 \*** *Tarjeta Plata - Cdad. Autónoma De Buenos Aires*

**3.0 \*** *Prestamos con Tarjeta Ba - Cdad. Autónoma De Buenos Aires*

**3.6 \*** *Tarjeta Plan Platino - Almafuerite*

## Categorías

administración de loterías

agencia aseguradora de automóviles
agencia de informes crediticios
agencia de noticias
agencia de préstamos
agencia inmobiliaria especializada en alquileres
aserradero
asesor fiscal
asociación u organización
ayuntamiento
banco
bar
cajeros automáticos
casa de empeños
centro comercial
centro cívico
centro de negocios
centro de salud comunitario
club
club social
cobro de deudas
comercio
compañía de seguros
compañía eléctrica
comunidad para jubilados
concesionario de automóviles
consultor inmobiliario
consultora financiera
consultoría de recursos humanos
contratista de servicios públicos
cooperativa agropecuaria
cooperativa de ahorro y crédito
cooperativa de crédito federal
cooperativa de viviendas
corredor de seguros
departamento de seguridad pública
desarrollo mercantil
diputación
empresa constructora
empresa de medios de comunicación
empresa de relaciones públicas
escuela
farmacia

fundación
funeraria
gasolinera
gestoría
hospital
hotel
iglesia presbiteriana
institución financiera
joyería
juzgados municipales
mercado de productos agrícolas
médico
oficina de administración tributaria
oficina de cambio de divisas
oficina de correos
oficina de gobierno local
oficina de la administración
oficina del gobierno del distrito
oficina tributaria municipal
oficinas de empresa
organización de servicios sociales
organización no gubernamental
organización sin ánimo de lucro
panadería
panadería mayorista
parque
parque de bomberos
peaje
planificador financiero
planta química
prestamista hipotecario
prestamos
proveedor de servicios de internet
proveedor de servicios de telecomunicaciones
puesto fronterizo
registro de la propiedad
secretaría municipal
servicio de afilado
servicio de asesoramiento crediticio
servicio de asesoría al consumidor
servicio de transferencias de dinero
servicios de empresa a empresa

sindicato
sociedad de crédito hipotecario
spa de día
supermercado
tienda de alimentación
tienda de artículos de segunda mano
tienda de artículos para el hogar
tienda de electricidad
tienda de electrodomésticos
tienda de electrónica
tienda de lotería
tienda de móviles
tienda de ropa
tienda general
zapatería