

Psa Finance Argentina - Cdad. Autónoma De Buenos Aires

cdad. autónoma de buenos aires



Publicado el: 14/03/25	Visitas: 1472
Comentarios: 0	Ver comentarios
Votos: 184	Puntaje: 4.2

https://www.powerdirectory.com.ar/institucion-financiera/cdad-autonoma-de-buenos-aires/psa-finance-argentina-cdad-autonoma-de-buenos-aires_163172.php

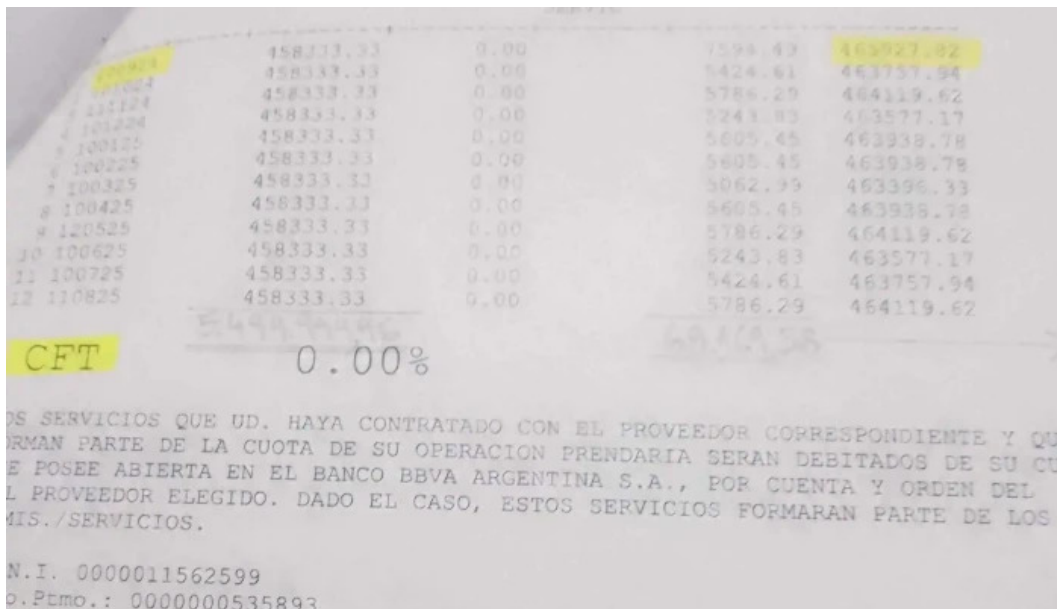

cdad. autónoma de buenos aires

Psa Finance Argentina - Cdad. Autónoma De Buenos Aires

Accesibilidad en Psa Finance Argentina

La accesibilidad es un aspecto fundamental para garantizar que todos los ciudadanos puedan acceder a los servicios financieros. En este sentido, ****Psa Finance Argentina****, ubicada en la Cdad. Autónoma de Buenos Aires, se esfuerza por brindar un entorno inclusivo para todas las personas.

Entrada accesible para personas en silla de ruedas

Uno de los elementos más destacados de la accesibilidad en Psa Finance

Argentina es su ****entrada accesible para personas en silla de ruedas****. Este acceso permite que aquellas personas con movilidad reducida puedan ingresar sin dificultades, asegurando así que todos los clientes tengan la oportunidad de disfrutar de los servicios que ofrece la institución.

Compromiso con la inclusión

Psa Finance Argentina no solo se limita a contar con una entrada accesible; también implementa políticas y prácticas que promueven la inclusión y la atención a las necesidades de cada cliente. La institución se compromete a mantener un espacio donde todos, independientemente de sus capacidades físicas, puedan sentirse cómodos y atendidos.

Conclusión

En resumen, la accesibilidad es una prioridad en ****Psa Finance Argentina****. Con su entrada accesible para personas en silla de ruedas, la institución demuestra su compromiso con la inclusión y el bienestar de todos sus clientes en la Cdad. Autónoma de Buenos Aires.

Nuestro negocio está en

Carlos M. Della Paolera 265 piso 22, C1001 Cdad. Autónoma de Buenos Aires, Cdad. Autónoma de Buenos Aires - Argentina (AR)

El telefono de contacto de dicho **Institución financiera** es +54800-333-7777
Y si quieres enviar un Whastapp, puedes hacerlo al +54800-333-7777

Puedes visitarnos en el siguiente horario:

Día	Horarios
Lunes	8?AM - 8 PM
Martes	8?AM - 8 PM
Miércoles	8?AM - 8 PM
Jueves	8?AM - 8 PM
Viernes	Cerrado
Sábado	Cerrado
Domingo	

8?AM - 8 PM

El sitio web es Psa Finance Argentina

Si precisa alterar alguna información que sienta que es incorrecto sobre esta página, le rogamos envíenos un mensaje e lo corregiremos de manera rápida. Desde ya agradecidos.

Imágenes

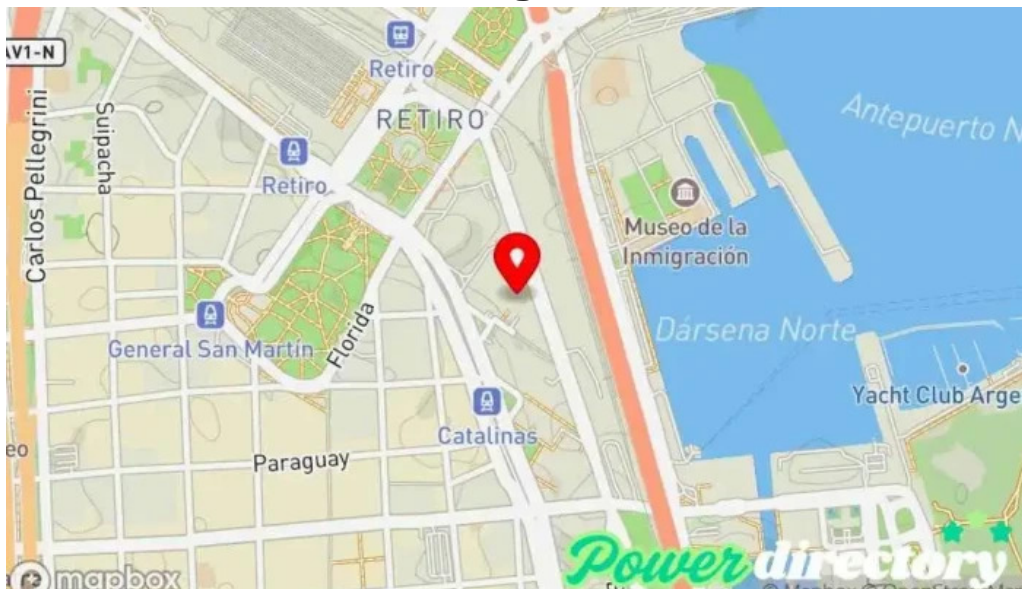

Psa finance argentina mapa

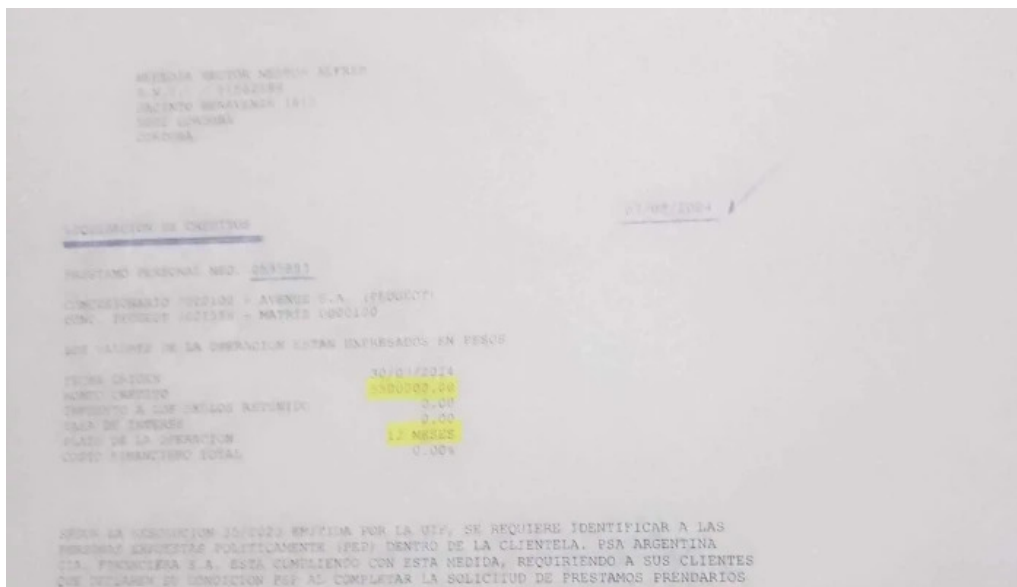

Psa finance argentina horario



Psa finance argentina del propietario

100000	458333.33	0.00	7594.43	463927.82
100000	458333.33	0.00	5424.61	463757.94
100000	458333.33	0.00	5781.29	464119.62
100000	458333.33	0.00	5243.83	463577.17
100000	458333.33	0.00	5605.45	463938.78
100000	458333.33	0.00	5605.45	463938.78
100000	458333.33	0.00	5062.39	463396.33
100000	458333.33	0.00	5605.45	463938.78
100000	458333.33	0.00	5786.29	464119.62
100000	458333.33	0.00	5243.83	463577.17
100000	458333.33	0.00	5424.61	463757.94
100000	458333.33	0.00	5786.29	464119.62
CFT		0.00%		

OS SERVICIOS QUE UD. HAYA CONTRATADO CON EL PROVEEDOR CORRESPONDIENTE Y QUE FORMAN PARTE DE LA CUOTA DE SU OPERACION PRENDARIA SERAN DEBITADOS DE SU CUENTA POSSE ABIERTA EN EL BANCO BBVA ARGENTINA S.A., POR CUENTA Y ORDEN DEL PROVEEDOR ELEGIDO. DADO EL CASO, ESTOS SERVICIOS FORMARAN PARTE DE LOS CARGOS./SERVICIOS.

N.I. 0000011562599
 o.Ptmo.: 0000000535893

Psa finance argentina cdad autonoma de buenos aires

Tags

Entrada accesible para personas en silla de ruedas, Accesibilidad

Contenido relacionado

5.0 * *Finance Group S.a - La Rioja*

4.5 * *Banco de la Pampa - Alpachiri*

4.0 * *Banco de la Nación Argentina - Adelia María*

3.1 * *Banco Ciudad - Córdoba*

3.3 * *Banco de la Nación Argentina - Córdoba*

4.7 * *Banco de la Nación Argentina - Aristóbulo Del Valle*

2.7 * *Banco Credicoop - Córdoba*

3.3 * *Banco de la Nación Argentina - Andalgalá*

4.0 * *Banco de la Nación Argentina - Armstrong*

3.1 * *Banco de la Nación Argentina - Alta Gracia*

Categorías

administración de loterías
agencia de informes crediticios
agencia de préstamos
agencia inmobiliaria especializada en alquileres
asesor fiscal
asociación u organización
ayuntamiento
banco
cajeros automáticos
casa de empeños
centro comercial
centro de salud comunitario
club
cobro de deudas
comercio
compañía de seguros
compañía eléctrica
consultora financiera
consultoría de recursos humanos
cooperativa agropecuaria
cooperativa de ahorro y crédito
cooperativa de crédito federal
departamento de seguridad pública
diputación
empresa constructora
empresa de medios de comunicación
empresa de relaciones públicas
fundación
gasolinera

gestoría
institución financiera
joyería
oficina de cambio de divisas
oficina de correos
oficina de gobierno local
oficina de la administración
oficina tributaria municipal
oficinas de empresa
organización de servicios sociales
organización no gubernamental
planificador financiero
planta química
prestamista hipotecario
prestamos
proveedor de servicios de telecomunicaciones
registro de la propiedad
servicio de afilado
servicio de asesoramiento crediticio
servicio de transferencias de dinero
servicios de empresa a empresa
sociedad de crédito hipotecario
tienda de alimentación
tienda de electricidad
tienda de electrónica
tienda de lotería
tienda de móviles
tienda de ropa
tienda general