

Banco de la Provincia de Córdoba - Justiniano Posse

justiniano posse

I'm not a robot  RECAPTCHA

Publicado el: 19/04/25	Visitas: 56
Comentarios: 0	Ver comentarios
Votos: 7	Puntaje: 4

https://www.powerdirectory.com.ar/bancos-y-finanzas/justiniano-posse/banco-de-la-provincia-de-cordoba-justiniano-posse_219819.php

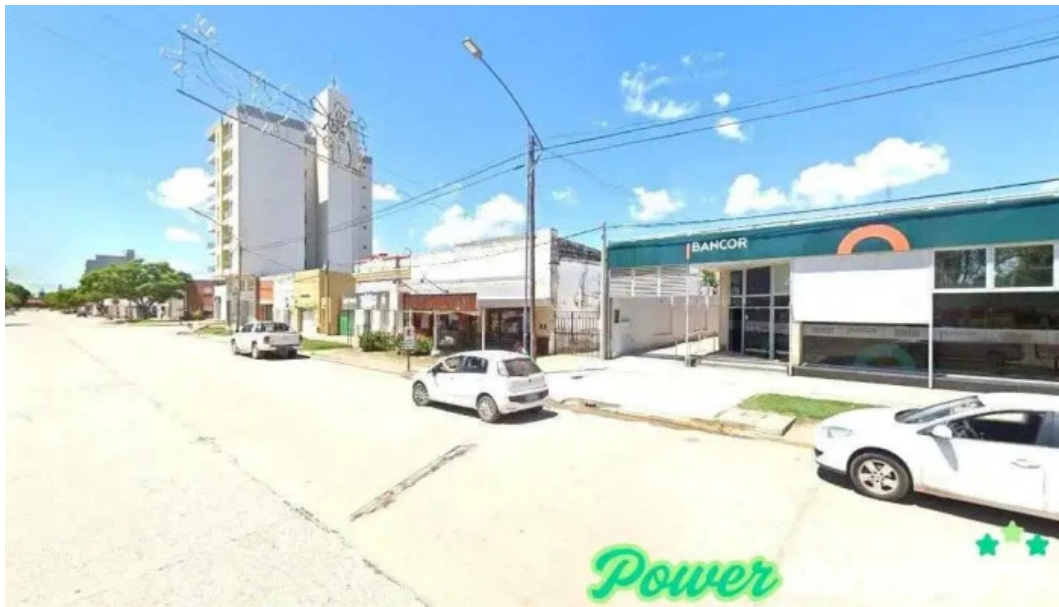

justiniano posse

Banco de la Provincia de Córdoba - Justiniano Posse

Banco de la Provincia de Córdoba en Justiniano Posse

El ****Banco de la Provincia de Córdoba**** es una institución financiera que se ha destacado por su compromiso con la comunidad. En esta ocasión, nos enfocaremos en su sucursal ubicada en ****Justiniano Posse****, un lugar donde la atención al cliente y la accesibilidad son prioritarios.

Accesibilidad en el Banco

Uno de los aspectos más importantes de cualquier entidad bancaria es la

****accesibilidad**** para todos los usuarios. En el Banco de la Provincia de Córdoba en Justiniano Posse, se han implementado diversas medidas para garantizar que todas las personas, incluidas aquellas que utilizan sillas de ruedas, puedan acceder sin inconvenientes.

Entrada Accesible para Personas en Silla de Ruedas

Al llegar a la sucursal, los clientes encontrarán una ****entrada accesible**** diseñada específicamente para facilitar el acceso a personas en silla de ruedas. Esta característica es fundamental ya que permite que todas las personas, sin importar sus condiciones físicas, puedan realizar sus trámites de manera cómoda y segura.

Estacionamiento Accesible

Además de la entrada, el banco cuenta con un ****estacionamiento accesible**** para personas en silla de ruedas. Esta opción es clave para aquellos que requieren utilizar su vehículo y que necesitan un espacio adecuado para estacionar sin dificultades, lo que refleja el compromiso del banco con la inclusión.

Atención al Cliente

Los comentarios de los clientes destacan la ****buena y rápida atención**** que ofrece el banco. Los usuarios han expresado su satisfacción con el servicio, lo cual es un aspecto esencial en la experiencia bancaria. Sin embargo, es importante mencionar que algunos clientes han señalado la existencia de ****pocos cajeros****, lo que podría generar tiempos de espera en momentos de mayor afluencia.

Conclusión

El Banco de la Provincia de Córdoba en Justiniano Posse se esfuerza por ser un referente en ****accesibilidad**** y atención al cliente. Las medidas implementadas para garantizar un entorno inclusivo son un paso positivo hacia la mejor experiencia bancaria para todos. Si buscas un lugar donde tus necesidades sean atendidas rápidamente y donde se considere la accesibilidad, este banco es una excelente opción.

Nuestro comercio está localizado en

Av. de Mayo 357, Justiniano Posse, Córdoba - Argentina (AR)

El teléfono de este **Bancos y finanzas** es +54353747-1143

Y si quieres enviar un Whastapp, puedes hacerlo al +54353747-1143

El sitio web es Banco de la Provincia de Córdoba

Si desea ajustar cualquier detalle que piense que no está correcto en este sitio, le solicitamos envíenos un mensaje e lo ajustaremos de manera rápida. Desde ya muchas gracias.

Imágenes



Banco de la provincia de cordoba mapa

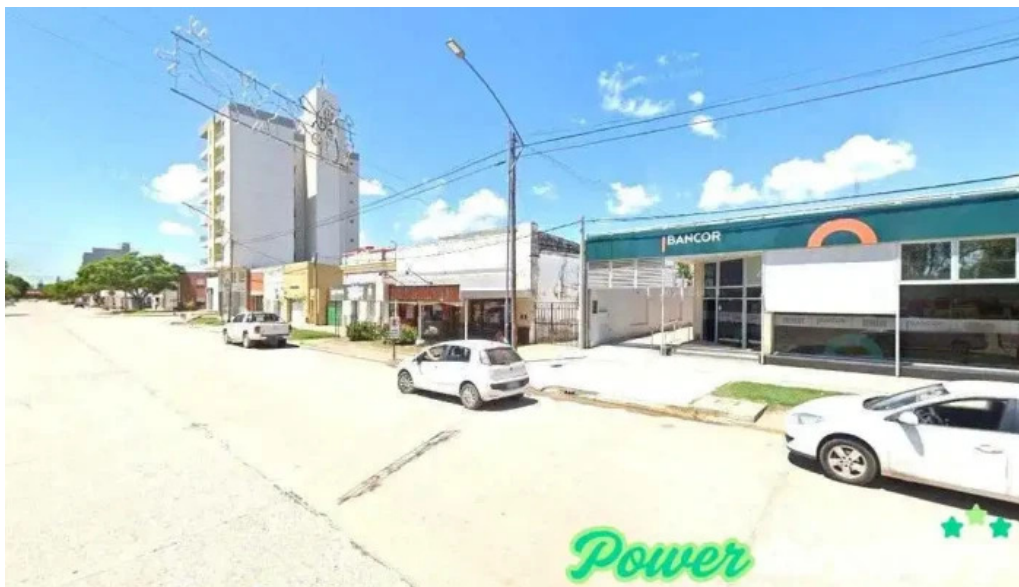

Banco de la provincia de cordoba justiniano posse

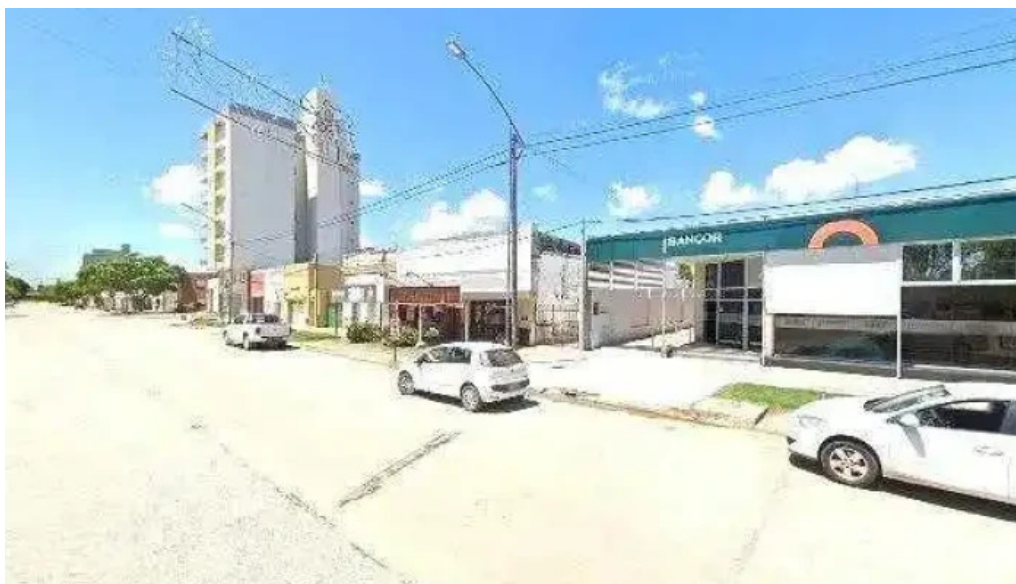

Banco de la provincia de cordoba descuentos

Tags

Entrada accesible para personas en silla de ruedas, Estacionamiento accesible para personas en silla de ruedas, Accesibilidad

Contenido relacionado

4.8 * *Banco Macro - Alba Posse*

4.0 * *Banco de la Provincia de Cordoba - Achiras*

2.3 * *Banco de la Provincia de Córdoba - Cruz Alta*

3.1 * *Banco de la Provincia de Córdoba - Cosquín*

4.6 * *Banco Provincia De Cordoba - Carrilobo*

4.0 * *Banco de la Provincia de Córdoba - Balnearia*

5.0 * *Banco Provincia de Córdoba - La Tordilla*

4.9 * *Banco De La Provincia de Córdoba - Chazón*

4.0 * *Banco de la Provincia de Cordoba - Adelia María*

3.3 * *Banco Provincia De Cordoba - Arias*

Categorías

administración de loterías

agencia aseguradora de automóviles
agencia de espectáculos
agencia de informes crediticios
agencia de noticias
agencia de préstamos
agencia de publicidad
agencia de registro de automóviles
agencia de seguros de motocicletas
agencia de viajes
agencia inmobiliaria
agencia inmobiliaria especializada en alquileres
alojamiento con servicio
aserradero
asesor fiscal
asistente social
asociación u organización
autoridad reguladora de las viviendas
ayuntamiento
ayuntamiento de la localidad
banco
bancos y finanzas
bar
caja de ahorros
cajeros automáticos
casa de empeños
central telefónica
centro comercial
centro comunitario
centro cívico
centro de bienestar social
centro de negocios
centro de salud comunitario
club
club social
cobro de deudas
comercio
compañía de seguros
compañía eléctrica
compañía suministradora de agua
compañía telefónica
compraventa de automóviles
comunidad para jubilados

concesionario de automóviles
concesionario ford
condominio
consultor inmobiliario
consultora financiera
consultoría de recursos humanos
contratista de servicios públicos
cooperativa
cooperativa agropecuaria
cooperativa de ahorro y crédito
cooperativa de crédito federal
cooperativa de viviendas
corredor de seguros
delegación de servicios sociales
departamento de seguridad pública
departamento fiscal
desarrollo mercantil
diputación
dique
empresa constructora
empresa de medios de comunicación
empresa de relaciones públicas
empresa de transporte por camión
escuela
escuela primaria
espacio de coworking
farmacia
fundación
funeraria
gasolinera
gestoría
hospital
hotel
iglesia
iglesia presbiteriana
imprenta comercial
institución financiera
jardín botánico
joyería
juzgados municipales
kiosco
mercado de productos agrícolas

mirador
médico
notaría
oficina de administración municipal
oficina de administración tributaria
oficina de cambio de divisas
oficina de correos
oficina de gobierno local
oficina de la administración
oficina de la seguridad social
oficina de registro
oficina del gobierno
oficina del gobierno del distrito
oficina tributaria municipal
oficinas de administración del condado
oficinas de empresa
oficinas del ayuntamiento
organización de servicios sociales
organización no gubernamental
organización sin ánimo de lucro
organizador de eventos
panadería
panadería mayorista
parque
parque de bomberos
parque infantil
parque nacional
partido político
pastelería
peaje
pintura
planificador financiero
planta química
prestamista hipotecario
prestamos
proveedor de servicios de internet
proveedor de servicios de telecomunicaciones
puesto fronterizo
registro de la propiedad
río
secretaría municipal
seguridad y salud ocupacional

servicio de afilado
servicio de asesoramiento crediticio
servicio de asesoría al consumidor
servicio de ayuda para cobros de menor cuantía
servicio de fianzas
servicio de giros bancarios
servicio de transferencias de dinero
servicios de empresa a empresa
servicios legales
sindicato
sociedad de crédito hipotecario
sociedad de viviendas
spa de día
supermercado
tienda de accesorios para móviles
tienda de alimentación
tienda de artículos de segunda mano
tienda de artículos para el hogar
tienda de cajas fuertes
tienda de deportes
tienda de electricidad
tienda de electrodomésticos
tienda de electrónica
tienda de informática
tienda de lotería
tienda de materiales para la construcción
tienda de muebles
tienda de móviles
tienda de ropa
tienda de ropa de deportes
tienda de ropa infantil
tienda de tartas
tienda general
urbanización
zapatería