

Banco de Córdoba - Monte Maiz

monte maiz

I'm not a robot  RECAPTCHA

Publicado el: 24/04/25	Visitas: 99
Comentarios: 0	Ver comentarios
Votos: 11	Puntaje: 4.5

https://www.powerdirectory.com.ar/banco/monte-maiz/banco-de-cordoba-monte-maiz_229660.php

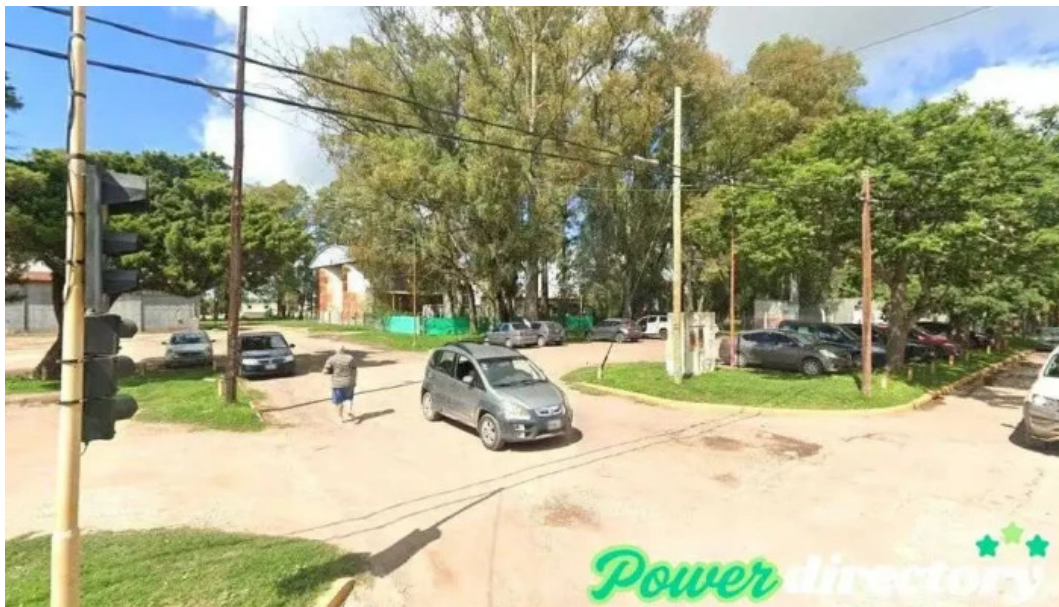

monte maiz

Banco de Córdoba - Monte Maiz

Banco de Córdoba en Monte Maíz: Compromiso con la Accesibilidad

El Banco de Córdoba, ubicado en Monte Maíz, se destaca no solo por su excelente atención al cliente, sino también por su compromiso con la ****accesibilidad****. Este aspecto es fundamental para garantizar que todas las personas, incluidas aquellas con discapacidad, puedan disfrutar de sus servicios sin inconvenientes.

Entrada y Estacionamiento Accesible para Personas en Silla de Ruedas

Uno de los aspectos más valorados por los visitantes es la ****entrada accesible****

para personas en silla de ruedas**. Este banco ha implementado medidas que permiten un acceso cómodo, asegurando que todos los clientes puedan ingresar y recibir atención sin barreras. Además, el **estacionamiento accesible para personas en silla de ruedas** ofrece comodidad tanto a quienes visitan el banco como a sus acompañantes.

La Atención al Cliente: Un Pilar Fundamental

Los comentarios de los clientes destacan la **excelente atención** brindada por el personal del Banco de Córdoba. Mauricio Carballo ha sido mencionado repetidamente por su amabilidad y disposición para resolver dudas. "Gracias Mauricio Carballo por la atención y amabilidad", comenta uno de los usuarios, quien refleja la satisfacción general con el servicio. Otro visitante menciona: "La atención es excelente cada vez que me toca venir... gracias Mauricio Carballo por tu tiempo y predisposición". Esta consistencia en el servicio es fundamental para generar confianza entre los clientes.

Resolución de Inconvenientes y Dudas

El Banco de Córdoba también se distingue por su capacidad para **resolver inconvenientes** de manera eficiente. Un cliente expresa su gratitud: "Excelente atención, salvaron todas nuestras dudas y solucionaron nuestros inconvenientes". Este tipo de feedback resalta la importancia de contar con un equipo capacitado y comprometido.

Conclusión

En conclusión, el Banco de Córdoba en Monte Maíz no solo se preocupa por la atención al cliente, sino que también pone énfasis en la **accesibilidad** para todos. La **entrada y estacionamiento accesible** son testimonio de este compromiso. Si buscas un banco que valore tu tiempo y necesidades, sin duda, este es un lugar a considerar.

Puedes acercarte a nuestro emprendimiento en

Buenos Aires 1305, X2659 Monte Maiz, Córdoba - Argentina (AR)

En caso de que quiera alterar algún dato que sienta que es incorrecto respecto a este sitio, le solicitamos envíenos un mensaje que lo corregiremos a la brevedad. Anticipadamente muchas gracias.

Imágenes



Banco de cordoba sitio web

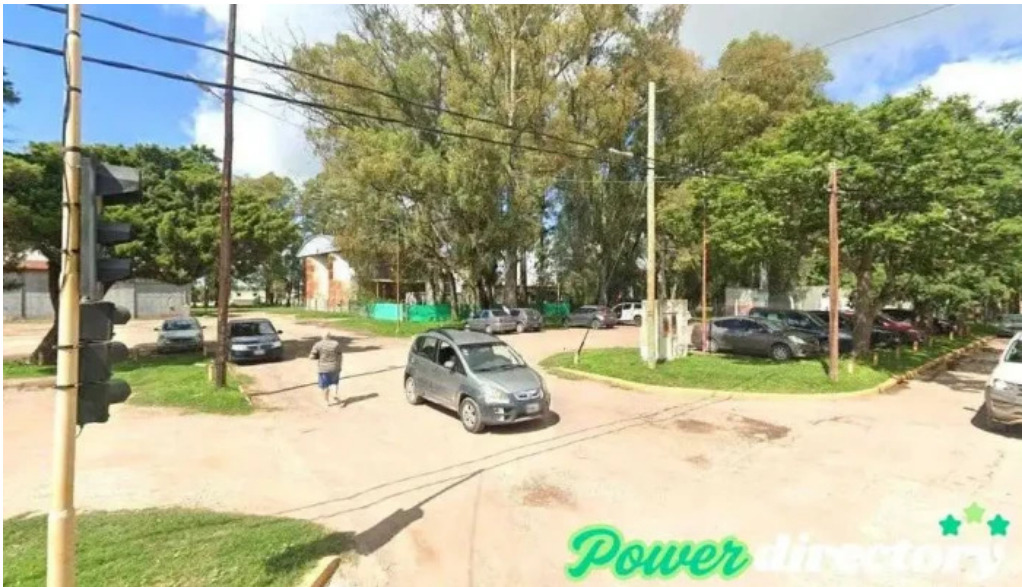

Banco de cordoba monte maiz

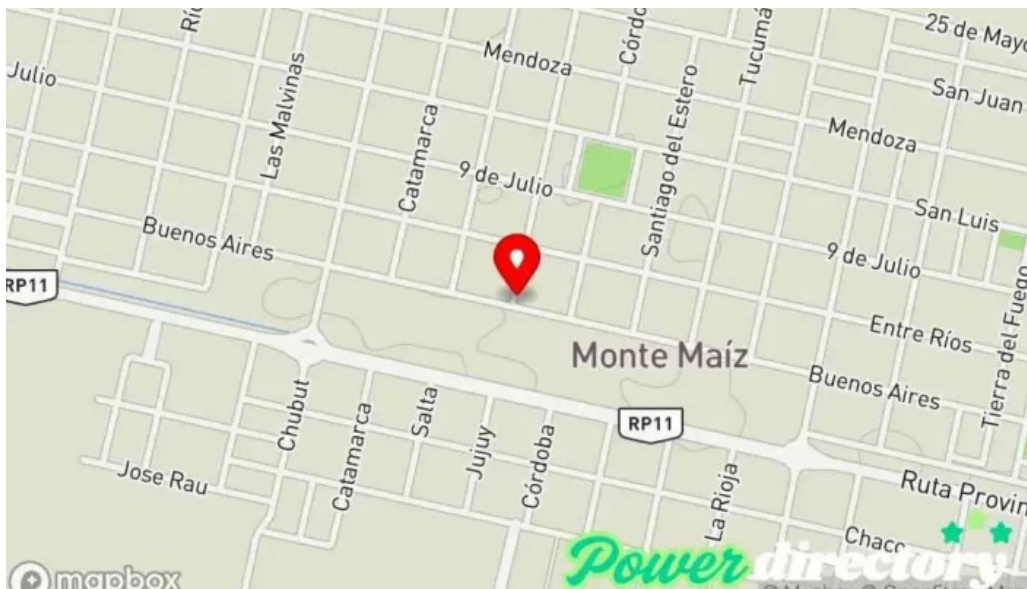

Banco de cordoba mapa

Tags

Entrada accesible para personas en silla de ruedas, Accesibilidad, Estacionamiento accesible para personas en silla de ruedas

Contenido relacionado

- 4.7 *** *Asoc de Bomberos Voluntarios Capilla del Monte - Capilla Del Monte*
- 2.4 *** *Correo Argentino - Sucursal Capilla del Monte - Capilla Del Monte*
- 2.6 *** *Municipalidad Capilla Del Monte - Capilla Del Monte*
- 2.5 *** *Banco de la Provincia de Córdoba - Capilla Del Monte*
- 3.8 *** *MoneyGram - Capilla Del Monte*
- 4.1 *** *Banco de la Nación Argentina - Monte Caseros*
- 3.3 *** *Banco de la Nación Argentina - Capilla Del Monte*
- 4.9 *** *Western Union - Capilla Del Monte*
- 4.7 *** *Cajero Automatico Link - Capilla Del Monte*
- 4.0 *** *Rapipago - Capilla Del Monte*

Categorías

administración de loterías
agencia aseguradora de automóviles
agencia de espectáculos
agencia de informes crediticios
agencia de noticias
agencia de préstamos
agencia de publicidad
agencia de registro de automóviles
agencia de seguros de motocicletas
agencia de viajes
agencia inmobiliaria
agencia inmobiliaria especializada en alquileres
alojamiento con servicio
aserradero
asesor fiscal
asistente social
asociación u organización
atracción turística
autoridad reguladora de las viviendas
ayuntamiento
ayuntamiento de la localidad
banco
banco central
bancos y finanzas
bar
caja de ahorros
cajeros automáticos
casa de empeños
central telefónica
centro comercial
centro comunitario
centro cívico
centro de bienestar social
centro de negocios
centro de salud comunitario
club
club social
cobro de deudas
comercio
compañía de seguros
compañía eléctrica
compañía suministradora de agua

compañía telefónica
compraventa de automóviles
comunidad para jubilados
concesionario de automóviles
concesionario ford
concesionario peugeot
condominio
consultor inmobiliario
consultora financiera
consultoría de recursos humanos
contratista de servicios públicos
cooperativa
cooperativa agropecuaria
cooperativa de ahorro y crédito
cooperativa de crédito federal
cooperativa de viviendas
corredor de seguros
delegación de servicios sociales
departamento de obras públicas
departamento de seguridad pública
departamento fiscal
deportes
desarrollo mercantil
diputación
dique
editor de periódicos
empresa constructora
empresa de medios de comunicación
empresa de relaciones públicas
empresa de transporte por camión
escuela
escuela primaria
espacio de coworking
farmacia
fundación
funeraria
gasolinera
gestoría
hospital
hospital general
hotel
iglesia

iglesia presbiteriana
imprensa comercial
institución financiera
jardín botánico
joyería
juzgados municipales
kiosco
librería
mercado de productos agrícolas
mirador
médico
notaría
oficina de administración municipal
oficina de administración tributaria
oficina de cambio de divisas
oficina de correos
oficina de gobierno local
oficina de la administración
oficina de la seguridad social
oficina de registro
oficina del gobierno
oficina del gobierno del distrito
oficina tributaria municipal
oficinas de administración del condado
oficinas de empresa
oficinas del ayuntamiento
organización de servicios sociales
organización no gubernamental
organización sin ánimo de lucro
organizador de eventos
panadería
panadería mayorista
parque
parque de bomberos
parque infantil
parque nacional
partido político
pastelería
peaje
pintura
planificador financiero
planta química

prestamista hipotecario
prestamos
proveedor de fertilizantes
proveedor de materiales de construcción
proveedor de servicios de internet
proveedor de servicios de telecomunicaciones
puesto fronterizo
quiosco de recarga para móviles
registro de la propiedad
río
secretaría municipal
seguridad y salud ocupacional
servicio de afilado
servicio de asesoramiento crediticio
servicio de asesoría al consumidor
servicio de ayuda para cobros de menor cuantía
servicio de fianzas
servicio de giros bancarios
servicio de mensajería
servicio de transferencias de dinero
servicios de empresa a empresa
servicios legales
sindicato
sociedad de crédito hipotecario
sociedad de viviendas
spa de día
supermercado
tienda de accesorios para móviles
tienda de alimentación
tienda de artículos de segunda mano
tienda de artículos para el hogar
tienda de botas
tienda de cajas fuertes
tienda de deportes
tienda de electricidad
tienda de electrodomésticos
tienda de electrónica
tienda de informática
tienda de lotería
tienda de materiales para la construcción
tienda de muebles
tienda de móviles

tienda de ropa
tienda de ropa de deportes
tienda de ropa infantil
tienda de tartas
tienda general
urbanización
vivero
zapatería