

## Banco del Chubut - Lago Puelo

lago puelo

I'm not a robot 

Publicado el: 05/04/25	Visitas: 209
Comentarios: 0	Ver comentarios
Votos: 19	Puntaje: 3.7

[https://www.powerdirectory.com.ar/banco/lago-puelo/banco-del-chubut-lago-puelo\\_190622.php](https://www.powerdirectory.com.ar/banco/lago-puelo/banco-del-chubut-lago-puelo_190622.php)



*lago puelo*

### *Banco del Chubut - Lago Puelo*

#### **Banco del Chubut en Lago Puelo: Un Análisis de su Accesibilidad y Atención al Cliente**

El **Banco del Chubut**, ubicado en Lago Puelo, Chubut, ha generado diversas opiniones entre los clientes sobre la calidad de su servicio y su accesibilidad. A continuación, exploraremos estos aspectos en profundidad.

#### **Accesibilidad y Estacionamiento**

Una de las características más importantes que se deben considerar al visitar cualquier entidad bancaria es la **accesibilidad** para personas con movilidad

reducida. En este sentido, el Banco del Chubut ha implementado un **\*\*estacionamiento accesible para personas en silla de ruedas\*\***, lo que facilita el acceso a la sucursal. Además, cuenta con una **\*\*entrada accesible\*\*** diseñada para garantizar que todas las personas puedan ingresar sin inconvenientes.

### **Opiniones sobre la Atención al Cliente**

Los comentarios de los clientes sobre la atención al cliente en el Banco del Chubut son variados. Algunos usuarios destacan la **\*\*calidez y eficiencia\*\*** del personal, mencionando que la atención es "muy buena y rápida". Otros apuntan que el ambiente es "familiar", lo que contribuye a una experiencia más placentera al realizar trámites bancarios. Sin embargo, hay críticas relevantes que no se pueden pasar por alto. Algunos clientes han experimentado largas esperas y una falta de comunicación efectiva si no asisten en persona. Frases como "horrible la atención" y "lentos ineficientes" reflejan la frustración que sienten algunos al intentar acceder a los servicios del banco.

### **Capacidad y Cajeros Automáticos**

La sucursal ha sido calificada como "muy chica para el pueblo", lo que podría explicar la alta demanda y la necesidad de más **\*\*cajeros automáticos\*\***. Actualmente, existen solamente dos cajeros Link disponibles, lo cual limita la capacidad de servicio en momentos de alta afluencia. Algunos clientes expresan que retirar un máximo de 40 dólares al día es insuficiente y que esto debería reconsiderarse para mejorar el desempeño del banco.

### **Conclusión**

El Banco del Chubut en Lago Puelo presenta tanto aspectos positivos como negativos. Si bien la atención al cliente es generalmente valorada como buena y amigable, la falta de recursos, como más cajeros automáticos y un espacio más amplio, podría afectar la experiencia de los usuarios. Por otro lado, su compromiso con la **\*\*accesibilidad\*\*** es un punto a favor que beneficia a todos los ciudadanos, especialmente a aquellos en silla de ruedas. Es fundamental que la entidad considere estas opiniones para poder brindar un servicio más eficiente y satisfactorio en el futuro.

### **El local se encuentra en**

*Av. 2 de Abril, Lago Puelo, Chubut - Argentina (AR)*

La línea de teléfono de el respectivo **Banco** es +54294449-9140

Y si quieres enviar un Whastapp, puedes hacerlo al +54294449-9140

### **Visítanos en los siguientes horarios:**

## Día Horarios

Lunes

8?AM - 1 PM

Martes

8?AM - 1 PM

Miércoles

8?AM - 1 PM

Jueves

8?AM - 1 PM

Viernes

8?AM - 1 PM

Sábado

*Cerrado*

Domingo

*Cerrado*

El sitio web es [Banco del Chubut](#)

Si usted necesita alterar alguna información que piense que no es acertado en este portal, le pedimos mande un mensaje que lo solucionaremos con prontitud. De antemano le agradecemos.

## Imágenes

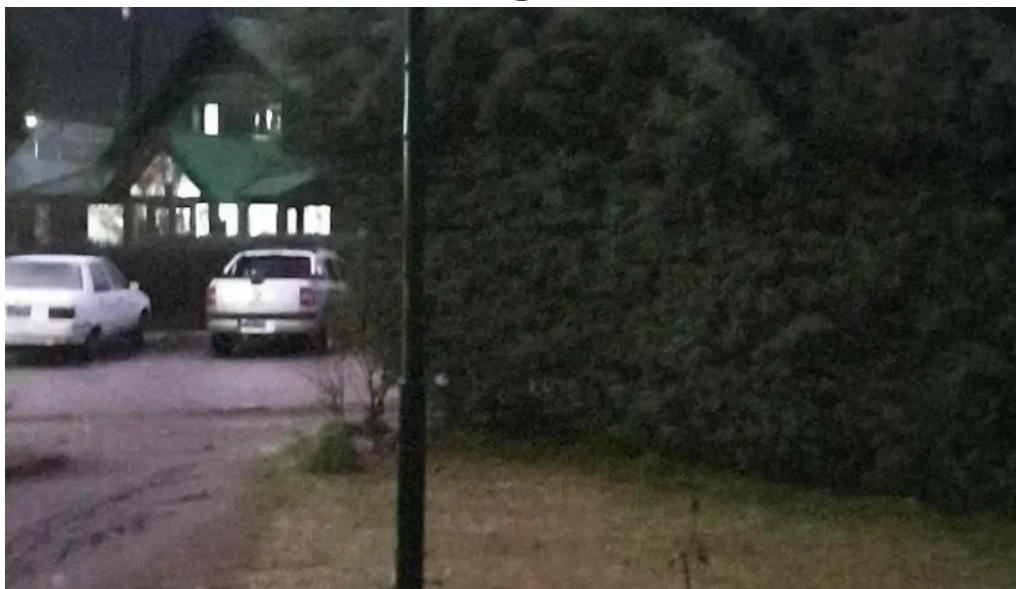

*Banco del chubut videos*



*Banco del chubut ubicacion*



*Banco del chubut mapa*



*Banco del chubut lago puelo*

## Tags

*Estacionamiento accesible para personas en silla de ruedas, Accesibilidad, Entrada accesible para personas en silla de ruedas*

## Contenido relacionado

- [\*\*5.0 \\*\*\* Banco del Chubut - Camarones](#)
- [\*\*4.2 \\*\*\* Camarones - Camarones](#)
- [\*\*4.8 \\*\*\* Banco de la Nación Argentina - Alto Río Senguer](#)
- [\*\*4.9 \\*\*\* Siro - Banco Roela S.a - Córdoba](#)
- [\*\*4.1 \\*\*\* Cajero Automático Banco de la Nación Argentina - Alto Río Senguer](#)
- [\*\*2.7 \\*\*\* Banco Credicoop - Córdoba](#)
- [\*\*4.4 \\*\*\* Alto Río Senguer - Alto Río Senguer](#)
- [\*\*4.0 \\*\*\* Banco de la Nación Argentina - Adelia María](#)
- [\*\*2.3 \\*\*\* Banco Patagonia sucursal Córdoba - Córdoba](#)
- [\*\*3.3 \\*\*\* Camarones Online - Camarones](#)

## Categorías

administración de loterías

agencia aseguradora de automóviles
agencia de informes crediticios
agencia de noticias
agencia de préstamos
agencia inmobiliaria especializada en alquileres
aserradero
asesor fiscal
asociación u organización
ayuntamiento
banco
bar
caja de ahorros
cajeros automáticos
casa de empeños
central telefónica
centro comercial
centro comunitario
centro cívico
centro de negocios
centro de salud comunitario
club
club social
cobro de deudas
comercio
compañía de seguros
compañía eléctrica
compañía telefónica
compraventa de automóviles
comunidad para jubilados
concesionario de automóviles
consultor inmobiliario
consultora financiera
consultoría de recursos humanos
contratista de servicios públicos
cooperativa agropecuaria
cooperativa de ahorro y crédito
cooperativa de crédito federal
cooperativa de viviendas
corredor de seguros
delegación de servicios sociales
departamento de seguridad pública
desarrollo mercantil

diputación
empresa constructora
empresa de medios de comunicación
empresa de relaciones públicas
escuela
escuela primaria
espacio de coworking
farmacia
fundación
funeraria
gasolinera
gestoría
hospital
hotel
iglesia presbiteriana
institución financiera
joyería
juzgados municipales
kiosco
mercado de productos agrícolas
médico
oficina de administración tributaria
oficina de cambio de divisas
oficina de correos
oficina de gobierno local
oficina de la administración
oficina de la seguridad social
oficina del gobierno del distrito
oficina tributaria municipal
oficinas de administración del condado
oficinas de empresa
organización de servicios sociales
organización no gubernamental
organización sin ánimo de lucro
panadería
panadería mayorista
parque
parque de bomberos
pastelería
peaje
pintura
planificador financiero

planta química
prestamista hipotecario
prestamos
proveedor de servicios de internet
proveedor de servicios de telecomunicaciones
puesto fronterizo
registro de la propiedad
secretaría municipal
servicio de afilado
servicio de asesoramiento crediticio
servicio de asesoría al consumidor
servicio de transferencias de dinero
servicios de empresa a empresa
servicios legales
sindicato
sociedad de crédito hipotecario
sociedad de viviendas
spa de día
supermercado
tienda de alimentación
tienda de artículos de segunda mano
tienda de artículos para el hogar
tienda de electricidad
tienda de electrodomésticos
tienda de electrónica
tienda de lotería
tienda de muebles
tienda de móviles
tienda de ropa
tienda de ropa infantil
tienda de tartas
tienda general
urbanización
zapatería