

Centro de Servicios Banco Supervielle - li

ii

I'm not a robot 

Publicado el: 22/04/25	Visitas: 144
Comentarios: 0	Ver comentarios
Votos: 18	Puntaje: 2.2

https://www.powerdirectory.com.ar/banco/li/centro-de-servicios-banco-supervielle-li_220550.php

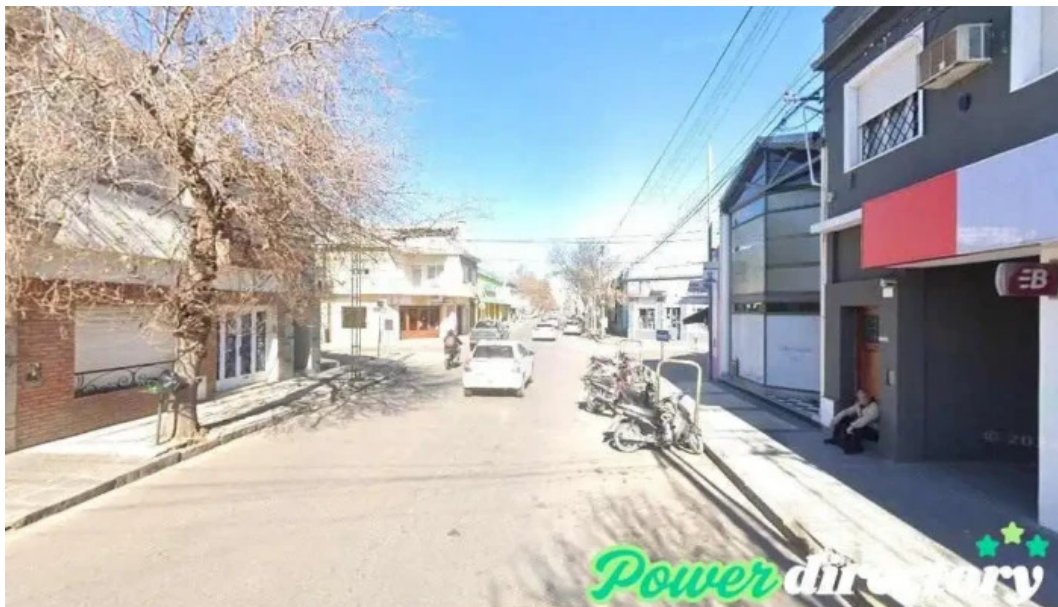

ii

Centro de Servicios Banco Supervielle - li

Banco Centro de Servicios Banco Supervielle en Córdoba

El ****Banco Centro de Servicios Banco Supervielle****, ubicado en Il Córdoba, ofrece una serie de facilidades que buscan garantizar la accesibilidad para todos sus clientes.

Acceso para personas con movilidad reducida

Una de las características más destacadas de este banco es su ****entrada accesible para personas en silla de ruedas****. Esta entrada ha sido diseñada pensando en las necesidades de aquellos que requieren un acceso cómodo y

sin obstáculos. Al ingresar al banco, los usuarios pueden disfrutar de un entorno que les permite realizar sus gestiones de manera fluida y sin complicaciones.

Estacionamiento adecuado

Además, el banco cuenta con un ****estacionamiento accesible para personas en silla de ruedas****. Este espacio reservado no solo facilita el acceso al edificio, sino que también garantiza que aquellos que llegan en vehículo propio encuentren un lugar seguro y cercano para estacionar.

Compromiso con la accesibilidad

El Banco Centro de Servicios Banco Supervielle se compromete a ofrecer un servicio inclusivo. La accesibilidad no se limita solamente a sus instalaciones físicas; también se considera en la atención al cliente, buscando siempre mejorar la experiencia de sus usuarios. En resumidas cuentas, el Banco Centro de Servicios Banco Supervielle en II Córdoba es un espacio que prioriza la ****accesibilidad****, asegurando que todas las personas, sin importar sus condiciones, puedan acceder a sus servicios de manera eficiente y digna.

Estamos ubicados en

Av. Italia 1672/78 Río Cuarto, II, Córdoba - Argentina (AR)

El número de teléfono de el respectivo **Banco** es +54358414-0100

Y si quieres enviar un Whastapp, puedes hacerlo al +54358414-0100

Atendemos en el siguiente horario:

Día	Horarios
Lunes	Cerrado
Martes	8?AM - 1 PM
Miércoles	8?AM - 1 PM
Jueves	8?AM - 1 PM
Viernes	8?AM - 1 PM
Sábado	8?AM - 1 PM
Domingo	

Cerrado

El sitio web es Centro de Servicios Banco Supervielle

Si es necesario ajustar algún elemento que considere que no está correcto en este portal, le rogamos haga llegar un mensaje que lo solucionaremos de manera rápida. Desde ya muchas gracias.

Imágenes



Centro de servicios banco supervielle mapa

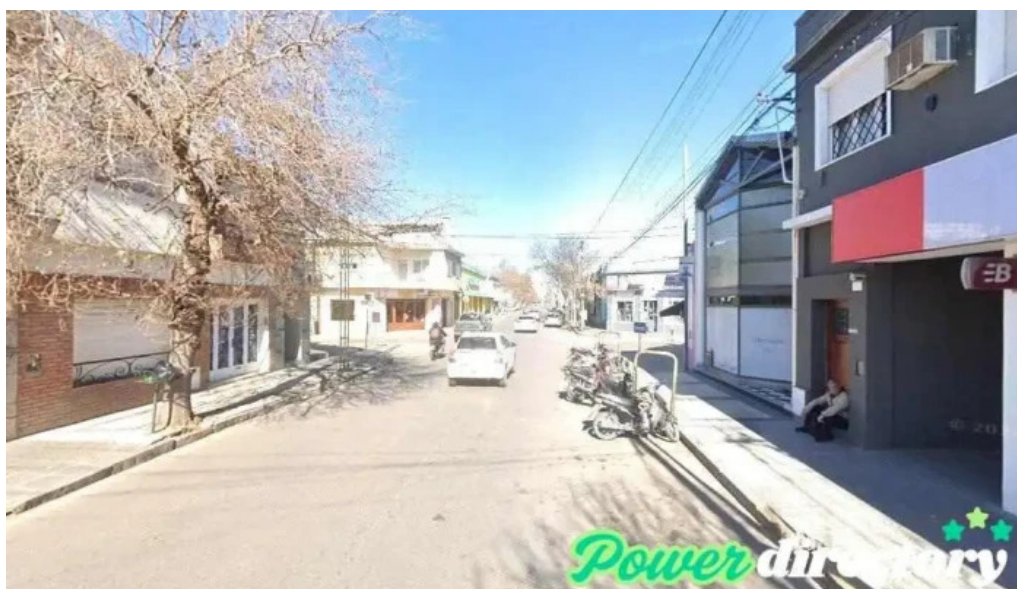

Centro de servicios banco supervielle ii



Centro de servicios banco supervielle fotos

Tags

Estacionamiento accesible para personas en silla de ruedas, Accesibilidad, Entrada accesible para personas en silla de ruedas

Contenido relacionado

2.4 * *Supervielle Suc. de Servicio 79 | Rodeo de la Cruz - Rodeo De La Cruz*

3.3 * *Banco Supervielle - Malargüe*

2.0 * *Centro De Jubilados Y Pensionados De Corrientes, Filial Mburucuyá - Mburucuyá*

2.4 * *Centro Economico De Cañada De Gomez - Cañada De Gomez*

4.6 * *Mutual Centro - Cañada De Gomez*

4.4 * *Pinturerías Del Centro Catamarca Capital - San Fernando Del Valle De Catamarca*

3.6 * *Centro Prendario S.a.s - Córdoba*

4.7 * *Centro Financiero Cba - Córdoba*

4.9 * *Centro Financiero Villa Allende - Villa Allende*

3.0 * *Credi Centro - Sáenz Peña*

Categorías

administración de loterías
agencia aseguradora de automóviles
agencia de espectáculos
agencia de informes crediticios
agencia de noticias
agencia de préstamos
agencia de publicidad
agencia de registro de automóviles
agencia de seguros de motocicletas
agencia de viajes
agencia inmobiliaria
agencia inmobiliaria especializada en alquileres
alojamiento con servicio
aserradero
asesor fiscal
asistente social
asociación u organización
autoridad reguladora de las viviendas
ayuntamiento
ayuntamiento de la localidad
banco
bancos y finanzas
bar
caja de ahorros
cajeros automáticos
casa de empeños
central telefónica
centro comercial
centro comunitario
centro cívico
centro de bienestar social
centro de negocios
centro de salud comunitario
club
club social
cobro de deudas
comercio
compañía de seguros
compañía eléctrica
compañía suministradora de agua

compañía telefónica
compraventa de automóviles
comunidad para jubilados
concesionario de automóviles
concesionario ford
condominio
consultor inmobiliario
consultora financiera
consultoría de recursos humanos
contratista de servicios públicos
cooperativa
cooperativa agropecuaria
cooperativa de ahorro y crédito
cooperativa de crédito federal
cooperativa de viviendas
corredor de seguros
delegación de servicios sociales
departamento de obras públicas
departamento de seguridad pública
departamento fiscal
desarrollo mercantil
diputación
dique
empresa constructora
empresa de medios de comunicación
empresa de relaciones públicas
empresa de transporte por camión
escuela
escuela primaria
espacio de coworking
farmacia
fundación
funeraria
gasolinera
gestoría
hospital
hotel
iglesia
iglesia presbiteriana
imprensa comercial
institución financiera
jardín botánico

joyería
juzgados municipales
kiosco
librería
mercado de productos agrícolas
mirador
médico
notaría
oficina de administración municipal
oficina de administración tributaria
oficina de cambio de divisas
oficina de correos
oficina de gobierno local
oficina de la administración
oficina de la seguridad social
oficina de registro
oficina del gobierno
oficina del gobierno del distrito
oficina tributaria municipal
oficinas de administración del condado
oficinas de empresa
oficinas del ayuntamiento
organización de servicios sociales
organización no gubernamental
organización sin ánimo de lucro
organizador de eventos
panadería
panadería mayorista
parque
parque de bomberos
parque infantil
parque nacional
partido político
pastelería
peaje
pintura
planificador financiero
planta química
prestamista hipotecario
prestamos
proveedor de servicios de internet
proveedor de servicios de telecomunicaciones

puesto fronterizo
quiosco de recarga para móviles
registro de la propiedad
río
secretaría municipal
seguridad y salud ocupacional
servicio de afilado
servicio de asesoramiento crediticio
servicio de asesoría al consumidor
servicio de ayuda para cobros de menor cuantía
servicio de fianzas
servicio de giros bancarios
servicio de mensajería
servicio de transferencias de dinero
servicios de empresa a empresa
servicios legales
sindicato
sociedad de crédito hipotecario
sociedad de viviendas
spa de día
supermercado
tienda de accesorios para móviles
tienda de alimentación
tienda de artículos de segunda mano
tienda de artículos para el hogar
tienda de botas
tienda de cajas fuertes
tienda de deportes
tienda de electricidad
tienda de electrodomésticos
tienda de electrónica
tienda de informática
tienda de lotería
tienda de materiales para la construcción
tienda de muebles
tienda de móviles
tienda de ropa
tienda de ropa de deportes
tienda de ropa infantil
tienda de tartas
tienda general
urbanización

vivero

zapatería
