

Banco de la Nación Argentina - Chos Malal

chos malal



| | |
|------------------------|-----------------|
| Publicado el: 28/03/25 | Visitas: 90 |
| Comentarios: 0 | Ver comentarios |
| Votos: 10 | Puntaje: 3.7 |

https://www.powerdirectory.com.ar/banco/chos-malal/banco-de-la-nacion-argentina-chos-malal_1785

04.php



chos malal

Banco de la Nación Argentina - Chos Malal

Banco de la Nación Argentina en Chos Malal, Neuquén

El **Banco de la Nación Argentina** ubicado en Chos Malal, Neuquén, es una entidad que se esfuerza por ofrecer un servicio accesible y de calidad a todos sus clientes. En este artículo, analizaremos aspectos importantes sobre la accesibilidad de la sucursal y la atención al cliente.

Accesibilidad para Todos

Uno de los puntos destacados del Banco de la Nación Argentina en Chos

Malal es su compromiso con la **accesibilidad**. La sucursal cuenta con una **entrada accesible para personas en silla de ruedas**, lo que permite que todos los clientes puedan acceder sin inconvenientes. Este tipo de medidas son esenciales para garantizar que las personas con movilidad reducida puedan realizar sus gestiones bancarias de manera segura y cómoda.

Estacionamiento Accesible

Además de la entrada accesible, el banco dispone de un **estacionamiento accesible para personas en silla de ruedas**. Esto facilita la llegada de los clientes a la sucursal y resalta la importancia que el banco otorga a la inclusión. Proveer espacios de estacionamiento adecuados es un paso crucial hacia la creación de un entorno más amigable para todos.

Atención al Cliente

Los comentarios de los clientes sobre el banco han resaltado la **excelente atención del personal**. Muchos usuarios expresan satisfacción con el trato recibido. "Muy buena la atención de todo su personal", afirman algunos. Esta calidez en el servicio es un valor agregado que muchos clientes aprecian y que contribuye a una experiencia más positiva. Sin embargo, también se han señalado áreas de mejora. Un aspecto que ha generado algunas críticas es la disponibilidad de los cajeros automáticos. Actualmente, solo hay un cajero de extracción y depósitos, lo que puede ser una limitación en momentos de alta demanda. "Es una vergüenza y falta de consideración hacia los clientes que solo exista un solo cajero", comentan algunos usuarios. Ante situaciones como la falta de dinero o el mal funcionamiento del cajero, los clientes esperan una solución más ágil y efectiva.

Conclusión

El Banco de la Nación Argentina en Chos Malal, Neuquén, ha hecho esfuerzos significativos en términos de **accesibilidad** y atención al cliente. Sin embargo, es importante que se tomen en cuenta las sugerencias de los usuarios, especialmente en lo que respecta a la modernización y ampliación de los servicios de cajeros automáticos. Con un enfoque continuo en la mejora, esta institución puede seguir siendo un pilar fundamental en la comunidad.

La dirección de nuestro emprendimiento es

CVL, Sarmiento 511, Q8353 Chos Malal, Neuquén - Argentina (AR)

El número de teléfono de dicho **Banco** es +54810-666-4444

Y si quieres enviar un Whastapp, puedes hacerlo al +54810-666-4444

Estamos disponibles en estos horarios:

Día Horarios

Lunes

8?AM - 1 PM

Martes

8?AM - 1 PM

Miércoles

8?AM - 1 PM

Jueves

8?AM - 1 PM

Viernes

8?AM - 1 PM

Sábado

Cerrado

Domingo

Cerrado

El sitio web es [Banco de la Nación Argentina](#)

Si desea modificar cualquier detalle que considere que es incorrecto sobre esta página, por favor remita un mensaje que lo solucionaremos a la brevedad. Con anticipación muchas gracias.

Imágenes



Banco de la nacion argentina precios

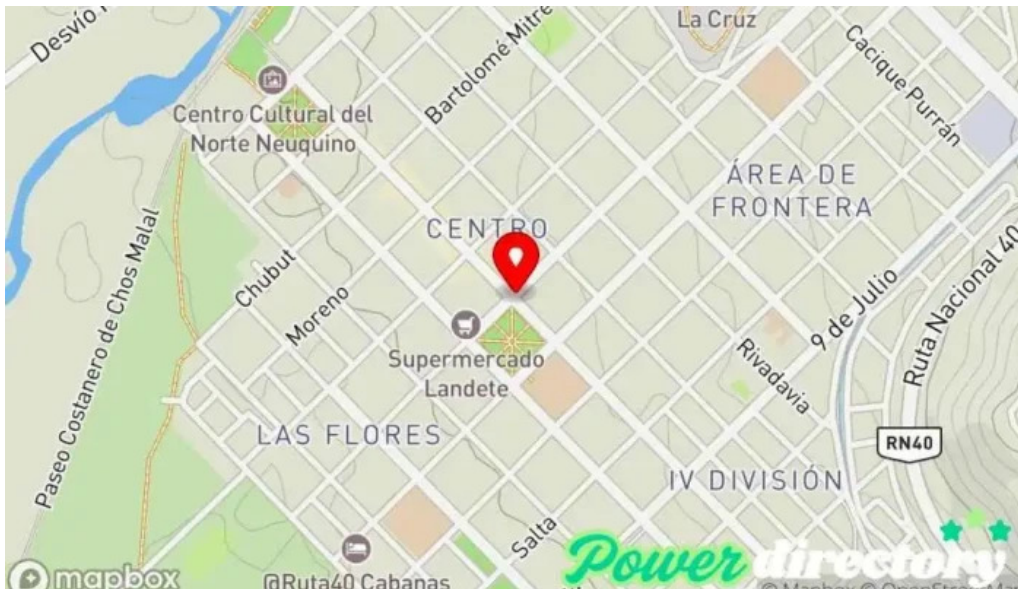

Banco de la nacion argentina mapa

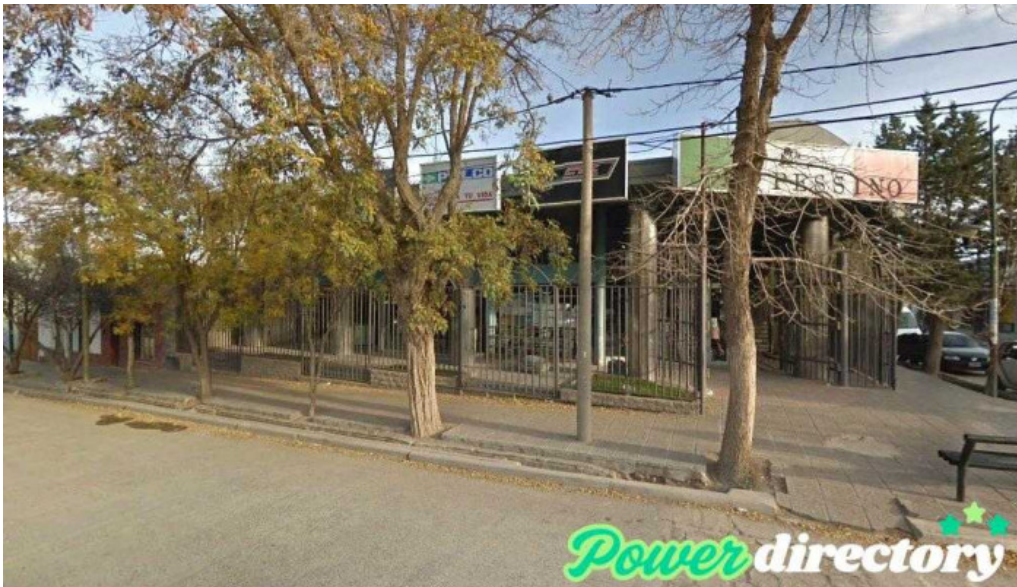

Banco de la nacion argentina chos malal

Tags

Estacionamiento accesible para personas en silla de ruedas, Accesibilidad, Entrada accesible para personas en silla de ruedas

Contenido relacionado

4.0 * *Banco de la Nación Argentina - Adelia María*

3.3 * *Banco de la Nación Argentina - Córdoba*

3.3 * *Banco de la Nación Argentina - Andalgalá*

4.4 * *Banco de la Nación Argentina - Brinkmann*

4.7 * *Banco de la Nación Argentina - Aristóbulo Del Valle*

3.1 * *Banco de la Nación Argentina - Alta Gracia*

4.0 * *Banco de la Nación Argentina - Arias*

4.3 * *Banco de la Nación Argentina - Alejandro Roca*

3.4 * *Banco de la Nación Argentina - Berrotarán*

4.0 * *Banco de la Nación Argentina - Armstrong*

Categorías

| |
|--|
| administración de loterías |
| agencia aseguradora de automóviles |
| agencia de informes crediticios |
| agencia de noticias |
| agencia de préstamos |
| agencia inmobiliaria especializada en alquileres |
| aserradero |
| asesor fiscal |
| asociación u organización |
| ayuntamiento |
| banco |
| bar |
| cajeros automáticos |
| casa de empeños |
| centro comercial |
| centro cívico |
| centro de negocios |
| centro de salud comunitario |
| club |
| club social |
| cobro de deudas |
| comercio |
| compañía de seguros |
| compañía eléctrica |
| comunidad para jubilados |
| concesionario de automóviles |
| consultor inmobiliario |
| consultora financiera |
| consultoría de recursos humanos |

| |
|--------------------------------------|
| contratista de servicios públicos |
| cooperativa agropecuaria |
| cooperativa de ahorro y crédito |
| cooperativa de crédito federal |
| cooperativa de viviendas |
| corredor de seguros |
| departamento de seguridad pública |
| desarrollo mercantil |
| diputación |
| empresa constructora |
| empresa de medios de comunicación |
| empresa de relaciones públicas |
| escuela |
| farmacia |
| fundación |
| funeraria |
| gasolinera |
| gestoría |
| hospital |
| hotel |
| iglesia presbiteriana |
| institución financiera |
| joyería |
| juzgados municipales |
| mercado de productos agrícolas |
| médico |
| oficina de administración tributaria |
| oficina de cambio de divisas |
| oficina de correos |
| oficina de gobierno local |
| oficina de la administración |
| oficina del gobierno del distrito |
| oficina tributaria municipal |
| oficinas de empresa |
| organización de servicios sociales |
| organización no gubernamental |
| organización sin ánimo de lucro |
| panadería |
| panadería mayorista |
| parque |
| parque de bomberos |
| peaje |

| |
|--|
| planificador financiero |
| planta química |
| prestamista hipotecario |
| prestamos |
| proveedor de servicios de internet |
| proveedor de servicios de telecomunicaciones |
| puesto fronterizo |
| registro de la propiedad |
| secretaría municipal |
| servicio de afilado |
| servicio de asesoramiento crediticio |
| servicio de asesoría al consumidor |
| servicio de transferencias de dinero |
| servicios de empresa a empresa |
| sindicato |
| sociedad de crédito hipotecario |
| spa de día |
| supermercado |
| tienda de alimentación |
| tienda de artículos de segunda mano |
| tienda de artículos para el hogar |
| tienda de electricidad |
| tienda de electrodomésticos |
| tienda de electrónica |
| tienda de lotería |
| tienda de móviles |
| tienda de ropa |
| tienda general |
| zapatería |