

## Macro Sucursal Chilecito - Chilecito

chilecito

I'm not a robot 

Publicado el: 28/03/25	Visitas: 9
Comentarios: 0	Ver comentarios
Votos: 1	Puntaje: 3

[https://www.powerdirectory.com.ar/banco/chilecito/macro-sucursal-chilecito-chilecito\\_178469.php](https://www.powerdirectory.com.ar/banco/chilecito/macro-sucursal-chilecito-chilecito_178469.php)



chilecito

### Macro Sucursal Chilecito - Chilecito

#### Banco Macro Sucursal Chilecito: Accesibilidad y Servicios

Ubicada en el corazón de **Chilecito, La Rioja**, la **Banco Macro Sucursal Chilecito** se destaca por su compromiso con la accesibilidad y el servicio al cliente. A continuación, exploraremos las características que hacen de esta sucursal un lugar amigable para todos.

#### Entrada accesible para personas en silla de ruedas

Una de las principales preocupaciones de cualquier institución es garantizar la **accesibilidad** para todas las personas. En este sentido, la **Banco Macro Sucursal Chilecito** ha implementado una **entrada accesible para personas en silla de ruedas**, lo que permite que los clientes que requieren asistencia especial puedan ingresar sin inconvenientes.

### **Accesibilidad solo en idioma Español**

En un esfuerzo por atender a la comunidad local, la sucursal ofrece sus servicios y atención al cliente exclusivamente en **idioma español**. Esto asegura que todos los clientes se sientan cómodos al realizar sus gestiones y consultas.

### **Conclusión**

La **Banco Macro Sucursal Chilecito** no solo se preocupa por ofrecer servicios bancarios de calidad, sino que también se esfuerza por ser un lugar accesible e inclusivo. Con su entrada adaptada y atención en el idioma local, busca atender las necesidades de cada uno de sus clientes, promoviendo así una experiencia positiva para todos.

### **Nuestro comercio se encuentra en**

Castro Barros 50, F5360 Chilecito, La Rioja - Argentina (AR)

El teléfono de el respectivo **Banco** es +54382542-4837

Y si quieres enviar un Whastapp, puedes hacerlo al +54382542-4837

### **Atendemos en el siguiente horario:**

Día	Horarios
Lunes	8?AM - 1 PM
Martes	8?AM - 1 PM
Miércoles	8?AM - 1 PM
Jueves	8?AM - 1 PM
Viernes	8?AM - 1 PM
Sábado	Cerrado

Domingo  
Cerrado

Si precisa actualizar algún elemento que sienta que es incorrecto acerca de este portal, le solicitamos haga llegar un mensaje e lo solucionaremos con prontitud. De antemano gracias por su colaboración.

## Imágenes



*Macro sucursal chilecito telefono*

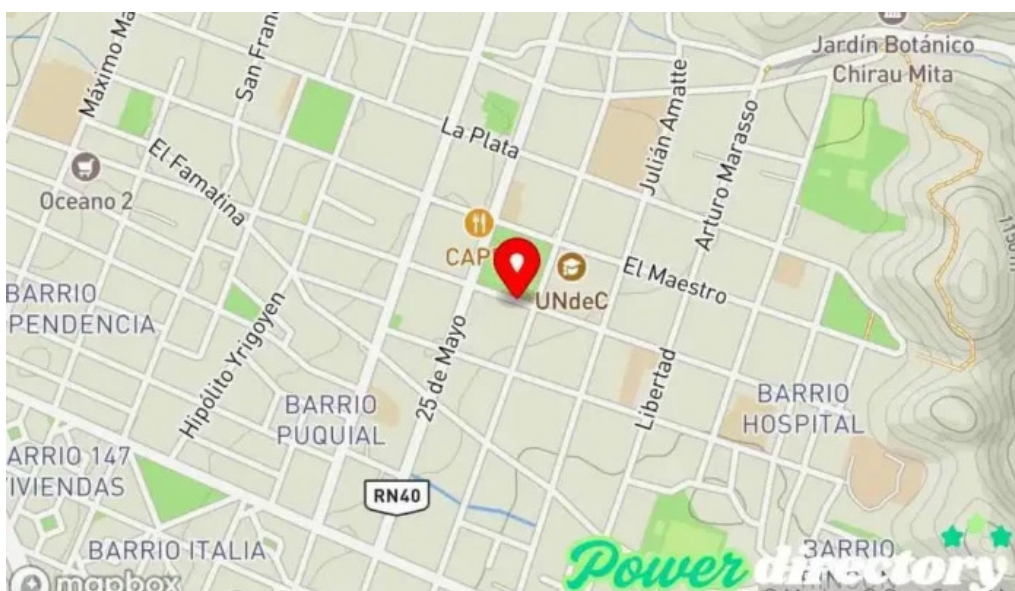

*Macro sucursal chilecito mapa*

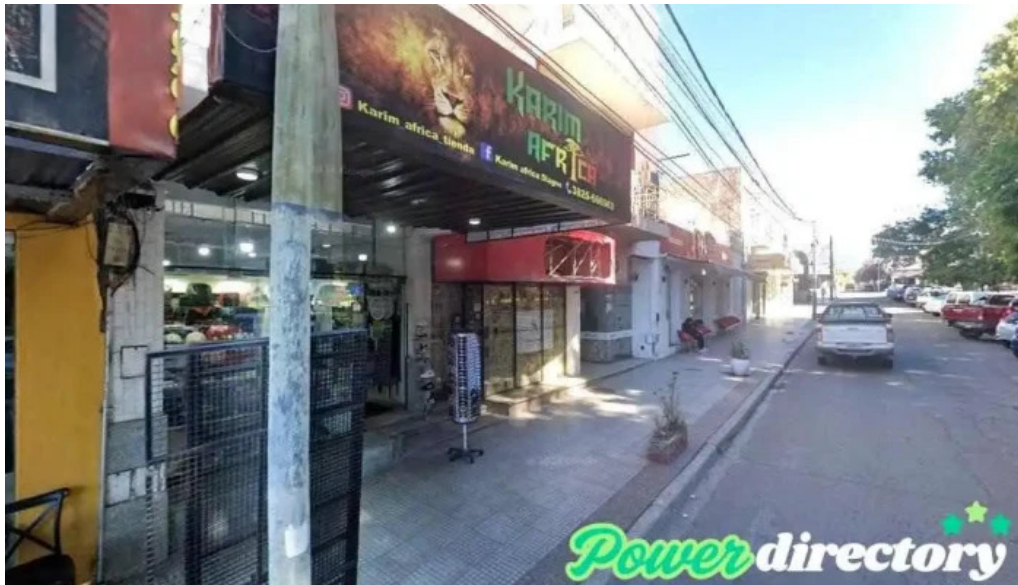

*Macro sucursal chilecito chilecito*

## Tags

*Entrada accesible para personas en silla de ruedas, Accesibilidad*

## Contenido relacionado

**2.3 \*** *Macro Sucursal Arroyo Seco - Arroyo Seco*

**4.4 \*** *Macro Sucursal Brinkmann - Brinkmann*

**3.8 \*** *Banco Macro Sucursal 5 A. Del Valle - Aristóbulo Del Valle*

**3.7 \*** *Macro Sucursal Abra Pampa - Abra Pampa*

**4.1 \*** *Macro Sucursal Bell Ville - Bell Ville*

**2.9 \*** *Macro Sucursal Alta Gracia - Alta Gracia*

**3.5 \*** *Banco Macro Bella Vista - Bella Vista*

**4.1 \*** *Banco Macro - Armstrong*

**3.0 \*** *Banco Macro - Bernardo De Irigoyen*

**5.0 \*** *Credil Préstamos en efectivo - Chilecito*

## Categorías

administración de loterías

agencia aseguradora de automóviles

agencia de informes crediticios
agencia de noticias
agencia de préstamos
agencia inmobiliaria especializada en alquileres
aserradero
asesor fiscal
asociación u organización
ayuntamiento
banco
bar
cajeros automáticos
casa de empeños
centro comercial
centro cívico
centro de negocios
centro de salud comunitario
club
club social
cobro de deudas
comercio
compañía de seguros
compañía eléctrica
comunidad para jubilados
concesionario de automóviles
consultor inmobiliario
consultora financiera
consultoría de recursos humanos
contratista de servicios públicos
cooperativa agropecuaria
cooperativa de ahorro y crédito
cooperativa de crédito federal
cooperativa de viviendas
corredor de seguros
departamento de seguridad pública
desarrollo mercantil
diputación
empresa constructora
empresa de medios de comunicación
empresa de relaciones públicas
escuela
farmacia
fundación



funeraria
gasolinera
gestoría
hospital
hotel
iglesia presbiteriana
institución financiera
joyería
juzgados municipales
mercado de productos agrícolas
médico
oficina de administración tributaria
oficina de cambio de divisas
oficina de correos
oficina de gobierno local
oficina de la administración
oficina del gobierno del distrito
oficina tributaria municipal
oficinas de empresa
organización de servicios sociales
organización no gubernamental
organización sin ánimo de lucro
panadería
panadería mayorista
parque
parque de bomberos
peaje
planificador financiero
planta química
prestamista hipotecario
prestamos
proveedor de servicios de internet
proveedor de servicios de telecomunicaciones
puesto fronterizo
registro de la propiedad
secretaría municipal
servicio de afilado
servicio de asesoramiento crediticio
servicio de asesoría al consumidor
servicio de transferencias de dinero
servicios de empresa a empresa
sindicato

sociedad de crédito hipotecario
spa de día
supermercado
tienda de alimentación
tienda de artículos de segunda mano
tienda de artículos para el hogar
tienda de electricidad
tienda de electrodomésticos
tienda de electrónica
tienda de lotería
tienda de móviles
tienda de ropa
tienda general
zapatería