

## Banco de la Pampa - Alpachiri

alpachiri

I'm not a robot 

Publicado el: 02/03/25	Visitas: 18
Comentarios: 0	Ver comentarios
Votos: 2	Puntaje: 4.5

[https://www.powerdirectory.com.ar/banco/alpachiri/banco-de-la-pampa-alpachiri\\_156975.php](https://www.powerdirectory.com.ar/banco/alpachiri/banco-de-la-pampa-alpachiri_156975.php)



*alpachiri*

### *Banco de la Pampa - Alpachiri*

#### **Banco de La Pampa en Alpachiri: Accesibilidad y Servicios**

El **Banco de La Pampa**, ubicado en Alpachiri, es una entidad financiera que se destaca por su compromiso con la **accesibilidad** para todos los clientes. Este compromiso se refleja en diversas instalaciones y servicios que buscan garantizar la comodidad de cada persona que ingresa a sus sucursales.

#### **Entrada Accesible para Personas en Silla de Ruedas**

Una de las características más importantes del **Banco de La Pampa** es su **entrada accesible para personas en silla de ruedas**. Esto asegura que todos los usuarios, independientemente de sus necesidades físicas, puedan acceder fácilmente a sus servicios. Las rampas y espacios adecuados permiten un ingreso sin obstáculos, promoviendo así la inclusión y la igualdad de oportunidades.

## **Compromiso con la Inclusión**

El **Banco de La Pampa** también se esfuerza por crear un ambiente amigable y accesible en todo momento. Además de las entradas adaptadas, las instalaciones están diseñadas para facilitar la circulación de personas con movilidad reducida, garantizando que cada cliente pueda realizar sus trámites de manera autónoma y segura.

## **Accesibilidad en Idioma Español**

Otro aspecto fundamental es la atención en **idioma español**. El personal del **Banco de La Pampa** está capacitado para ofrecer asistencia clara y comprensible, asegurando que todos los clientes reciban la información necesaria para gestionar sus finanzas sin inconvenientes.

## **Conclusión**

El **Banco de La Pampa** en Alpachiri no solo se preocupa por ofrecer servicios financieros de calidad, sino que también se dedica a garantizar la **accesibilidad** para todos. Con entradas adecuadas para personas en silla de ruedas y un equipo preparado para atender en **idioma español**, esta institución reafirma su compromiso con la inclusión y la mejora continua de su atención al cliente.

## **El emprendimiento está ubicado en**

*{complete address street}, {complete address postal code} {complete address city}, {complete address state} - {configuracion.obtener nombre pais(P pais)} ({P pais})*

El número de teléfono de dicho **Banco** es +54295349-7130

Y si quieres enviar un Whastapp, puedes hacerlo al +54295349-7130

El sitio web es Banco de la Pampa

Si usted necesita modificar alguna información que piense que es incorrecto acerca de este portal, le rogamos mande un mensaje que nos ocuparemos de ello lo antes posible.

Desde ya muchas gracias.

## Imágenes



*Banco de la pampa opiniones*



*Banco de la pampa mapa*

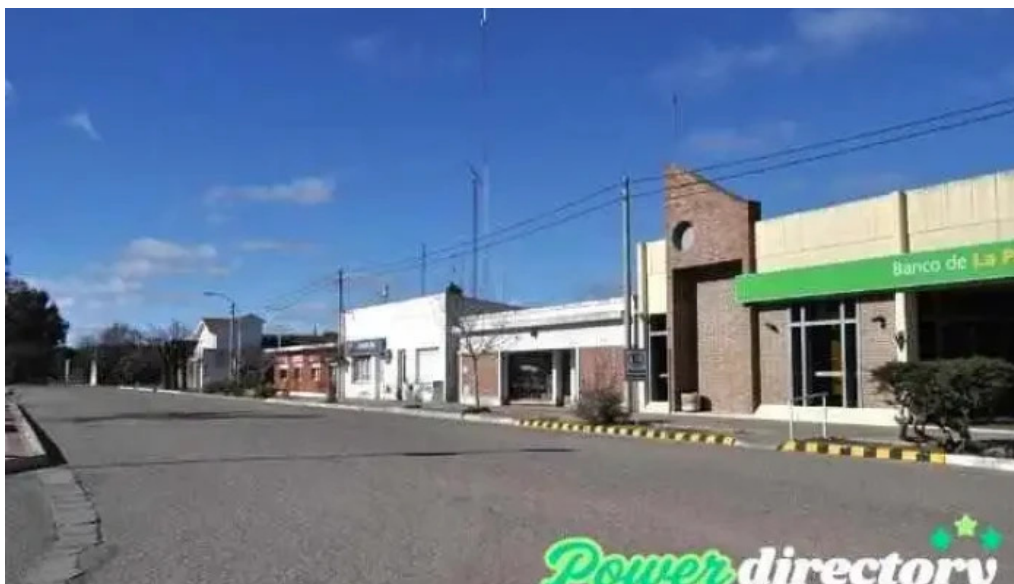

*Banco de la pampa alpachiri*

## Tags

*Accesibilidad, Entrada accesible para personas en silla de ruedas*

## Contenido relacionado

**3.7 \*** *Macro Sucursal Abra Pampa - Abra Pampa*

**4.1 \*** *Abra Pampa - Abra Pampa*

**3.6 \*** *Cobro Express - Abra Pampa*

**4.0 \*** *Banco de la Nación Argentina - Adelia María*

**2.3 \*** *Banco Patagonia sucursal Córdoba - Córdoba*

**1.7 \*** *Banco Columbia - Córdoba*

**4.5 \*** *Banco Santa Cruz - 28 De Noviembre*

**4.0 \*** *Banco de la Provincia de Cordoba - Achiras*

**3.2 \*** *Banco Credicoop - Córdoba*

**3.3 \*** *Banco de la Nación Argentina - Córdoba*

## Categorías

agencia de préstamos

agencia inmobiliaria especializada en alquileres

asociación u organización
ayuntamiento
banco
cajeros automáticos
centro de salud comunitario
cobro de deudas
comercio
compañía de seguros
compañía eléctrica
consultora financiera
cooperativa de ahorro y crédito
empresa constructora
empresa de medios de comunicación
fundación
gasolinera
institución financiera
joyería
oficina de cambio de divisas
oficina de correos
oficina de gobierno local
oficina de la administración
oficinas de empresa
organización no gubernamental
planificador financiero
planta química
prestamista hipotecario
prestamos
proveedor de servicios de telecomunicaciones
servicio de asesoramiento crediticio
servicio de transferencias de dinero
sociedad de crédito hipotecario
tienda de electricidad
tienda de electrónica
tienda de lotería
tienda de ropa