

## Efectivo Sí Santiago del Estero - Santiago Del Estero

santiago del estero



Publicado el: 19/03/25	Visitas: 90
Comentarios: 0	Ver comentarios
Votos: 10	Puntaje: 2.8

[https://www.powerdirectory.com.ar/agencia-de-prestamos/santiago-del-estero/efectivo-si-santiago-del-estero-santiago-del-estero\\_168623.php](https://www.powerdirectory.com.ar/agencia-de-prestamos/santiago-del-estero/efectivo-si-santiago-del-estero-santiago-del-estero_168623.php)



santiago del estero

## Efectivo Sí Santiago del Estero - Santiago Del Estero

### Agencia de Préstamos Efectivo Sí en Santiago del Estero

La **\*\*Agencia de Préstamos Efectivo Sí\*\*** en Santiago del Estero se ha consolidado como una opción confiable para quienes buscan soluciones financieras rápidas. Situada en el corazón de la ciudad, su atención al cliente y sus servicios accesibles son dignos de mención.

### Facilidades de Accesibilidad

Una de las características destacadas de esta agencia es su compromiso con

la **accesibilidad**. La entrada y el **estacionamiento accesible** para personas en silla de ruedas son testimonio de su enfoque inclusivo. Esto asegura que todas las personas, independientemente de sus necesidades físicas, puedan acceder a los servicios que ofrecen sin inconvenientes.

## **Comentarios de los Clientes**

Los comentarios de quienes han visitado la agencia son variados. Algunos usuarios manifiestan su satisfacción con los servicios recibidos, destacando que **“Felicitaciones”** es un sentimiento común entre muchos. Sin embargo, también hay críticas constructivas. Por ejemplo, varios clientes han mencionado que **nunca pueden mandar Gmail**, lo cual puede ser un punto a mejorar en la comunicación digital de la agencia. Otro aspecto a considerar es la disponibilidad de efectivo en la **Banelco** ubicada en la agencia. Varios clientes han comentado que "hay una Banelco que nunca tiene dinero", lo cual podría generar inconvenientes para aquellos que desean realizar retiros o consultas bancarias. Esta situación puede afectar la experiencia general del cliente.

## **Conclusión**

En resumen, la **Agencia de Préstamos Efectivo Sí** en Santiago del Estero se esfuerza por ofrecer un servicio accesible y eficiente. Si bien hay aspectos que requieren atención, como la disponibilidad de efectivo y la comunicación digital, su compromiso con la **accesibilidad** es un punto positivo que merece ser destacado. Para aquellos que hablan solo en **idioma español**, encontrarán aquí un lugar donde sus necesidades serán atendidas con dedicación.

## **Nos encontramos en**

Peatonal Tucumán 254, G4200 Santiago del Estero, Santiago del Estero - Argentina (AR)

El número de teléfono de dicho **Agencia de préstamos** es +54385422-1542

Y si quieres enviar un Whastapp, puedes hacerlo al +54385422-1542

## **Te esperamos en el horario de:**

Día Horarios  
Lunes

8:30?AM - 12:30 PM 5–8:30 PM

Martes

8:30?AM - 12:30 PM 5–8:30 PM

Miércoles

8:30?AM - 12:30 PM 5–8:30 PM

Jueves

9:30?AM - 12:30 PM

Viernes

Cerrado

Sábado

8:30?AM - 12:30 PM 5–8:30 PM

Domingo

8:30?AM - 12:30 PM 5–8:30 PM

En caso de que quiera ajustar cualquier detalle que considere que no está correcto respecto a este sitio, le rogamos remita un mensaje e nos ocuparemos de ello de manera rápida. Anticipadamente gracias por su colaboración.

## Imágenes



*Efectivo si santiago del estero santiago del estero*

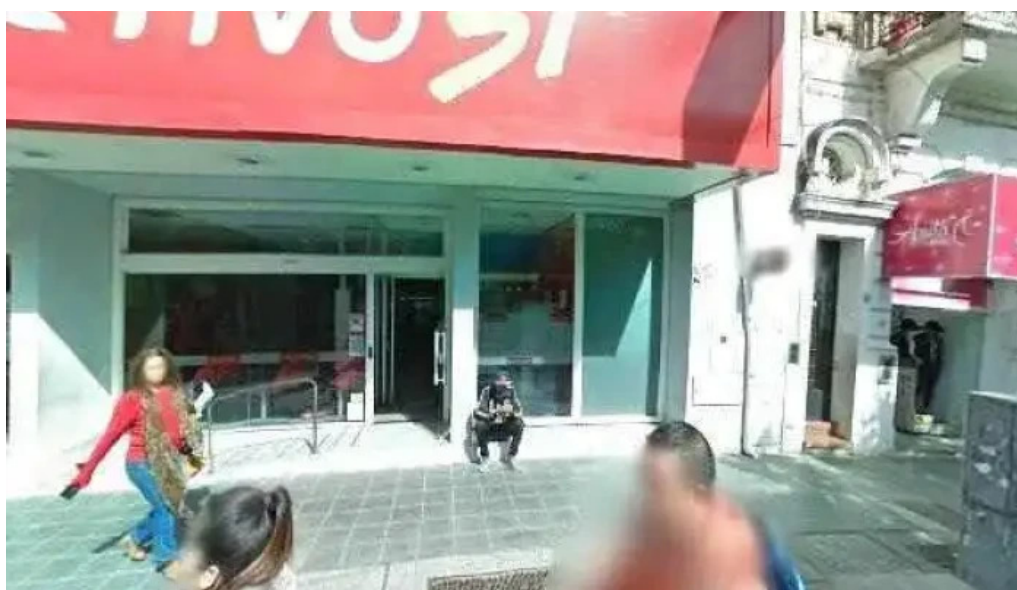

*Efectivo si santiago del estero promociondeg*



*Efectivo si santiago del estero promocion*

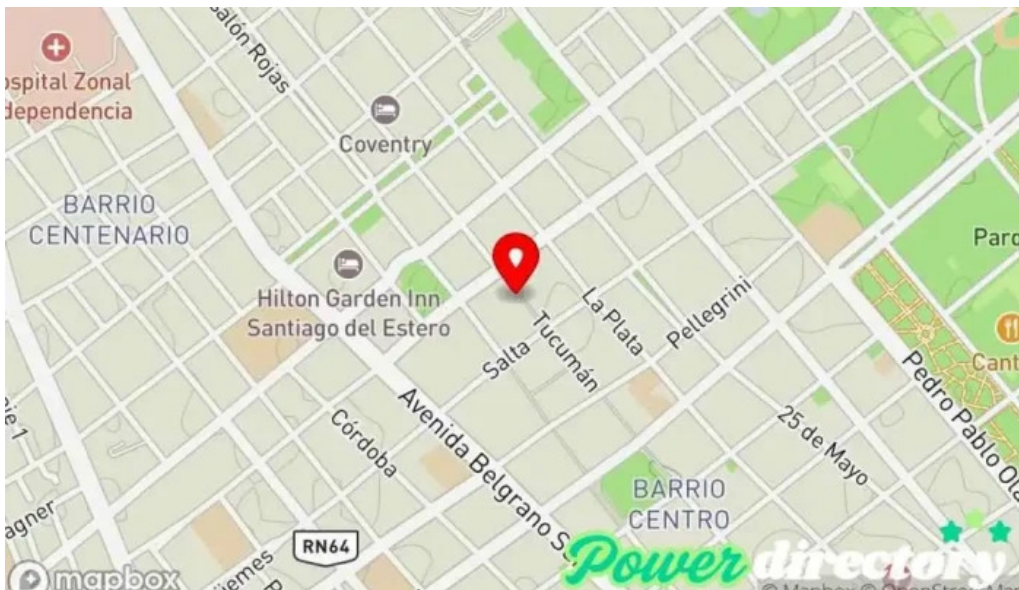

*Efectivo si santiago del estero mapa*



*Efectivo si santiago del estero exterior*

## Tags

*Accesibilidad, Estacionamiento accesible para personas en silla de ruedas, Entrada accesible para personas en silla de ruedas*

## Contenido relacionado

- 3.0 \*** *Banco Santiago del Estero - Sucursal Añatuya - Añatuya*
- 4.0 \*** *Efectivo en el Acto - Villa Allende*
- 3.0 \*** *Efectivo Sí Catamarca - San Fernando Del Valle De Catamarca*
- 3.8 \*** *Banco Macro Sucursal 5 A. Del Valle - Aristóbulo Del Valle*
- 4.8 \*** *Banco de la Nación Argentina - Añatuya*
- 4.5 \*** *Efectivo Financer Belgrano - Cdad. Autónoma De Buenos Aires*
- 4.5 \*** *Efectivo Si La Rioja - La Rioja*
- 3.6 \*** *Efectivo Sí Rosario - Rosario*
- 1.7 \*** *Registro Automotor Añatuya - Añatuya*
- 2.7 \*** *Efectivo Sí Primera Junta - Cdad. Autónoma De Buenos Aires*

## Categorías

administración de loterías

agencia de informes crediticios
agencia de préstamos
agencia inmobiliaria especializada en alquileres
asesor fiscal
asociación u organización
ayuntamiento
banco
cajeros automáticos
casa de empeños
centro comercial
centro de salud comunitario
club
cobro de deudas
comercio
compañía de seguros
compañía eléctrica
consultora financiera
consultoría de recursos humanos
cooperativa agropecuaria
cooperativa de ahorro y crédito
cooperativa de crédito federal
corredor de seguros
departamento de seguridad pública
diputación
empresa constructora
empresa de medios de comunicación
empresa de relaciones públicas
fundación
gasolinera
gestoría
institución financiera
joyería
oficina de cambio de divisas
oficina de correos
oficina de gobierno local
oficina de la administración
oficina tributaria municipal
oficinas de empresa
organización de servicios sociales
organización no gubernamental
panadería
planificador financiero

planta química
prestamista hipotecario
prestamos
proveedor de servicios de telecomunicaciones
registro de la propiedad
servicio de afilado
servicio de asesoramiento crediticio
servicio de asesoría al consumidor
servicio de transferencias de dinero
servicios de empresa a empresa
sociedad de crédito hipotecario
tienda de alimentación
tienda de electricidad
tienda de electrónica
tienda de lotería
tienda de móviles
tienda de ropa
tienda general