

## Credil Préstamos en efectivo - Rafaela

rafaela

I'm not a robot 

Publicado el: 17/03/25	Visitas: 30
Comentarios: 0	Ver comentarios
Votos: 3	Puntaje: 3

<https://www.powerdirectory.com.ar/agencia-de-prestamos/rafaela/credil-prestamos-en-efectivo-rafael>  
a\_166307.php



*rafaela*

## *Credil Préstamos en efectivo - Rafaela*

### ¿Por qué elegir CREDIL Préstamos en efectivo en Rafaela, Santa Fe?

La elección de una agencia de préstamos es una decisión crucial que puede afectar tu situación financiera. En Rafaela, Santa Fe, **\*\*CREDIL Préstamos en efectivo\*\*** se presenta como una alternativa, pero su reputación parece ser un tema de debate entre los clientes.

### **Experiencias de Clientes**

Los comentarios de quienes han visitado CREDIL son diversos. Por un lado,

hay testimonios que indican una experiencia negativa: **Muy mala experiencia:** Algunos clientes han señalado que el trato del personal fue inadecuado. Se reporta una **falta de respeto** hacia los clientes que les hizo sentir incómodos y desmotivados para volver. Sin embargo, también existen opiniones positivas: **Excelente servicio:** Otros usuarios destacan que la atención fue eficiente y directa, sin complicaciones innecesarias. Este tipo de comentarios enfatizan que algunos clientes han tenido una experiencia grata.

## La Importancia de la Atención al Cliente

La atención al cliente es fundamental en cualquier negocio, especialmente en el sector financiero. La confianza juega un papel clave, y los casos donde se percibe falta de respeto pueden dañar la reputación de cualquier agencia. A pesar de algunos comentarios negativos, **\*\*CREDIL Préstamos en efectivo\*\*** tiene la oportunidad de mejorar su relación con los clientes mediante una mejor capacitación de su personal y un enfoque más amigable.

## Conclusión

Si te encuentras en la búsqueda de un préstamo en Rafaela, es importante considerar no solo la oferta financiera de la agencia, sino también el nivel de servicio que ofrecen. Aunque las experiencias son mixtas en **\*\*CREDIL Préstamos en efectivo\*\***, cada cliente debe evaluar cuidadosamente lo que es más importante para ellos antes de tomar una decisión.

## Estamos situados en

*Pueyrredón 160, S2300 Rafaela, Santa Fe - Argentina (AR)*

El número de teléfono de el respectivo **Agencia de préstamos** es +54349243-3520  
Y si quieres enviar un Whastapp, puedes hacerlo al +54349243-3520

## Nuestro horario de atención es de:

Día Horarios

Lunes  
8?AM - 1 PM 4-7:30 PM

Martes

8?AM - 1 PM 4-7:30 PM

Miércoles

8?AM - 1 PM 4-7:30 PM

Jueves

8?AM - 1 PM 4-7:30 PM

Viernes

8?AM - 1 PM 4–7:30 PM

Sábado

9?AM - 1 PM

Domingo

Cerrado

En caso de que quiera alterar algún elemento que crea que no está correcto sobre este portal, le rogamos envíenos un mensaje e lo ajustaremos con prontitud. Desde ya muchas gracias.

## Imágenes

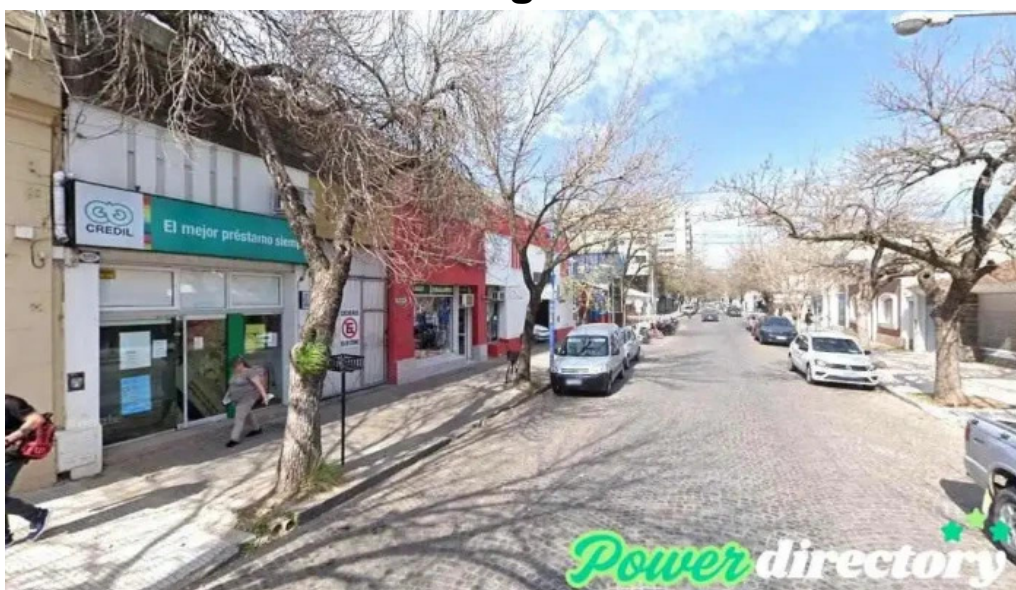

*Credil prestamos en efectivo rafaela*



*Credil prestamos en efectivo precios*





*Credil prestamos en efectivo mapa*

## Tags

*importante, experiencia, agencia, financiera, efectivo, experiencias, servicio, rafaela, personal, respeto, algunos, comentarios*

## Contenido relacionado

**2.0 \*** *Credil - Córdoba*

**4.8 \*** *Credil Préstamos En Efectivo - Fkc*

**1.0 \*** *Credil S.r.l. - Aguilares*

**4.0 \*** *Credil Préstamos en efectivo - La Rioja*

**4.5 \*** *Credil Srl.- Suc Solís - Cdad. Autónoma De Buenos Aires*

**4.6 \*** *Credil - Córdoba*

**2.3 \*** *Credil Préstamos en efectivo - San Juan*

**1.0 \*** *Prestamos Personales Credibel Sa - Córdoba*

**5.0 \*** *Credil Préstamos en efectivo - Chilecito*

**3.0 \*** *Credil Préstamos en efectivo - Santa Rosa*

## Categorías

administración de loterías

agencia de informes crediticios
agencia de préstamos
agencia inmobiliaria especializada en alquileres
asesor fiscal
asociación u organización
ayuntamiento
banco
cajeros automáticos
casa de empeños
centro comercial
centro de salud comunitario
club
cobro de deudas
comercio
compañía de seguros
compañía eléctrica
consultora financiera
consultoría de recursos humanos
cooperativa agropecuaria
cooperativa de ahorro y crédito
cooperativa de crédito federal
departamento de seguridad pública
diputación
empresa constructora
empresa de medios de comunicación
empresa de relaciones públicas
fundación
gasolinera
gestoría
institución financiera
joyería
oficina de cambio de divisas
oficina de correos
oficina de gobierno local
oficina de la administración
oficina tributaria municipal
oficinas de empresa
organización de servicios sociales
organización no gubernamental
planificador financiero
planta química
prestamista hipotecario

prestamos
proveedor de servicios de telecomunicaciones
registro de la propiedad
servicio de afilado
servicio de asesoramiento crediticio
servicio de transferencias de dinero
servicios de empresa a empresa
sociedad de crédito hipotecario
tienda de alimentación
tienda de electricidad
tienda de electrónica
tienda de lotería
tienda de móviles
tienda de ropa
tienda general