

Boston Cred - Lomas De Zamora

lomas de zamora

I'm not a robot 

Publicado el: 20/03/25	Visitas: 160
Comentarios: 0	Ver comentarios
Votos: 20	Puntaje: 3.7

https://www.powerdirectory.com.ar/agencia-de-prestamos/lomas-de-zamora/boston-cred-lomas-de-zamora_168784.php

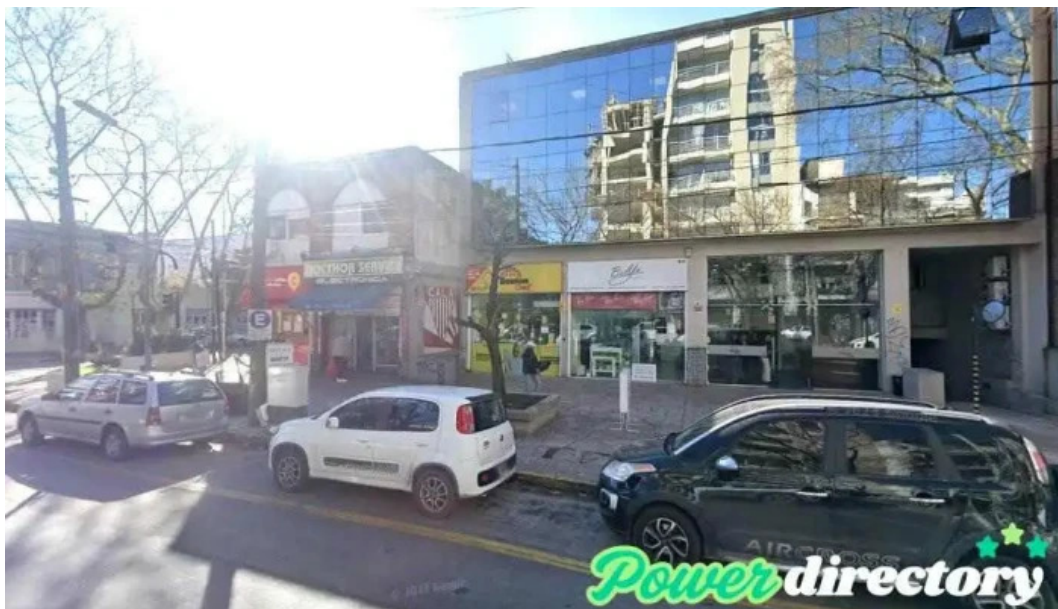

lomas de zamora

Boston Cred - Lomas De Zamora

Agencia de Préstamos Boston Cred en Lomas de Zamora

La **Agencia de Préstamos Boston Cred** se localiza en Lomas de Zamora, Provincia de Buenos Aires, y es conocida por ofrecer diversas opciones de financiamiento. Sin embargo, más allá de los servicios financieros, es importante hablar sobre la **accesibilidad** de sus instalaciones para todos los usuarios, incluyendo personas con movilidad reducida.

Accesibilidad en la Agencia

Una de las características más valoradas en cualquier establecimiento es su accesibilidad. En el caso de Boston Cred, cuentan con una **entrada accesible para personas en silla de ruedas**, lo que permite que todas las personas puedan acceder a sus servicios sin inconvenientes. Además, el **estacionamiento accesible para personas en silla de ruedas** es un aspecto fundamental que facilita la visita a la agencia.

Comentarios de los Clientes

A pesar de las facilidades mencionadas, algunos clientes han expresado su descontento respecto al servicio ofrecido. Un comentario resaltante señala: “Me llamaron para que sea contacto de emergencia de mi papá, les pregunté qué trámite era y me dijeron que era un trámite laboral, me mintieron para darle un préstamo a un viejo. Un asco”. Este tipo de experiencias pueden afectar la percepción general de la agencia.

Otro cliente comentó sobre el “pésimo servicio” que recibió, lo que pone de relieve la importancia de mejorar la atención al cliente y la transparencia en los trámites que se realizan.

Conclusión

La **Agencia de Préstamos Boston Cred** ofrece accesibilidad para personas en silla de ruedas a través de su entrada y estacionamiento. Sin embargo, es fundamental que también presten atención a la calidad de su servicio al cliente para construir una reputación positiva en la comunidad. Escuchar a sus clientes y ajustar sus prácticas podría ser clave para su éxito a largo plazo.

Nuestro establecimiento se encuentra en

Mariano Boedo 593, B1832 Lomas de Zamora, Provincia de Buenos Aires - Argentina
(AR)

El telefono de contacto de este **Agencia de préstamos** es +54114239-1400

Y si quieres enviar un Whastapp, puedes hacerlo al +54114239-1400

Abrimos en el siguiente horario:

Día Horarios
Lunes

8:30?AM - 8:30 PM

Martes

8:30?AM - 8:30 PM

Miércoles

8:30?AM - 8:30 PM

Jueves

8:30?AM - 8:30 PM

Viernes

Cerrado

Sábado

8:30?AM - 8:30 PM

Domingo

8:30?AM - 8:30 PM

El sitio web es [Boston Cred](#)

Si precisa cambiar alguna información que sienta que no es preciso acerca de este sitio, por favor mande un mensaje y lo ajustaremos lo antes posible. De antemano gracias por su colaboración.

Imágenes



Boston cred ubicacion

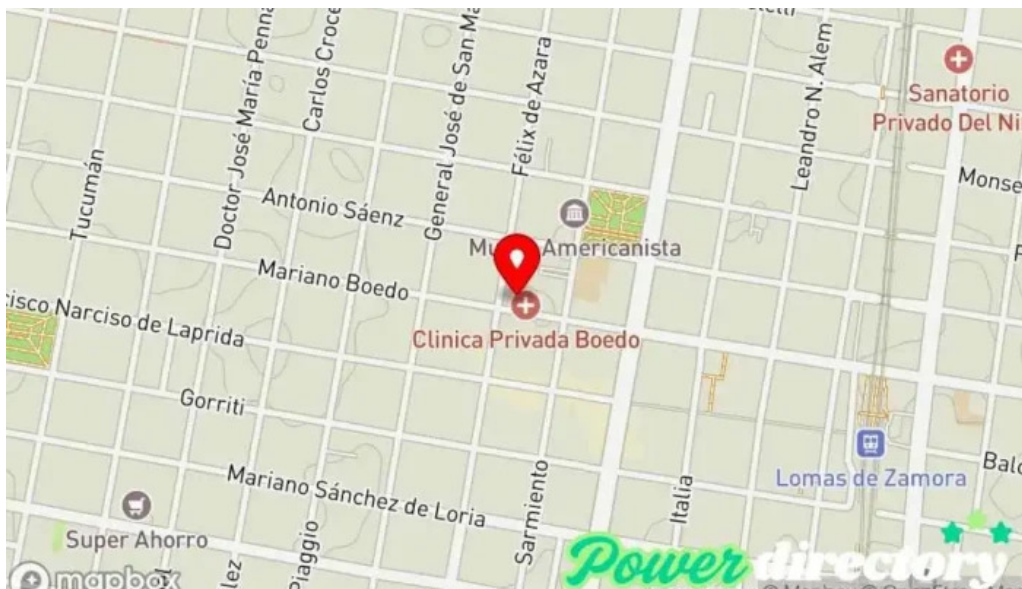

Boston cred mapa

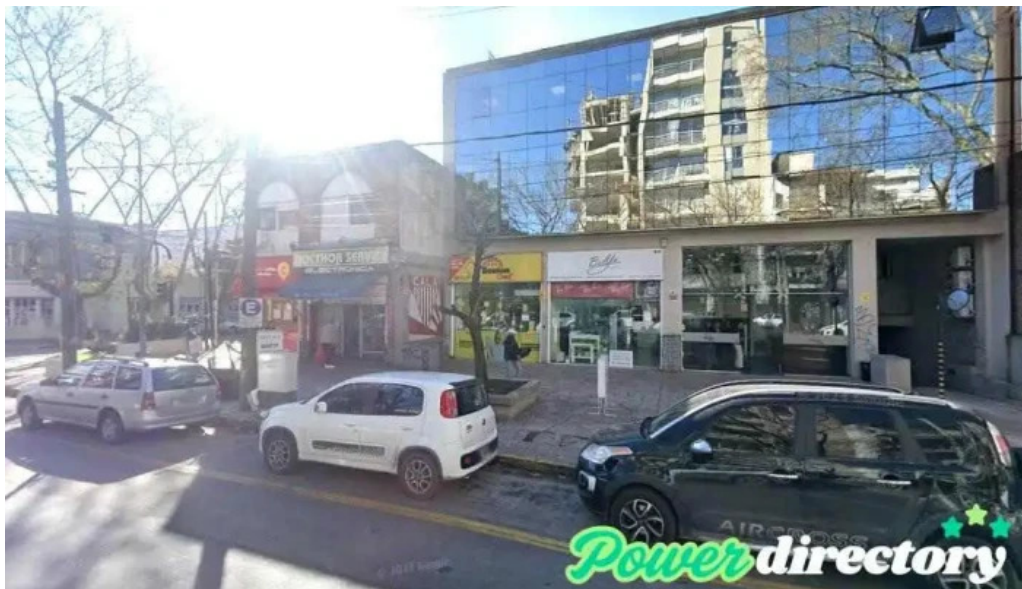

Boston cred lomas de zamora

Tags

Accesibilidad, Estacionamiento accesible para personas en silla de ruedas, Entrada accesible para personas en silla de ruedas

Contenido relacionado

4.4 * *Créditos Santo Tomé - Lomas De Zamora*

4.9 * *Fast Cred, Franquicia Bell Ville - Bell Ville*

4.5 * *Fast Cred, Franquicia Casilda - Casilda*

4.2 * *Prestamos Palomar - Cdad. Jardin Lomas De Palomar*

1.4 *	<i>Patagonia Cred S.a. - Cdad. Autónoma De Buenos Aires</i>
2.4 *	<i>Palma Cred S.a. - Cdad. Autónoma De Buenos Aires</i>
2.7 *	<i>Banco Credicoop - Córdoba</i>
4.8 *	<i>San Cristóbal Caja Mutual Córdoba - Córdoba</i>
5.0 *	<i>Cofinar Prestamos - Posadas</i>
5.0 *	<i>Fondo de Créditos para la Pequeña y Mediana Empresa Sapem - Posadas</i>

Categorías

administración de loterías
agencia de informes crediticios
agencia de préstamos
agencia inmobiliaria especializada en alquileres
asesor fiscal
asociación u organización
ayuntamiento
banco
cajeros automáticos
casa de empeños
centro comercial
centro de salud comunitario
club
cobro de deudas
comercio
compañía de seguros
compañía eléctrica
concesionario de automóviles
consultor inmobiliario
consultora financiera
consultoría de recursos humanos
cooperativa agropecuaria
cooperativa de ahorro y crédito
cooperativa de crédito federal
corredor de seguros
departamento de seguridad pública
desarrollo mercantil
diputación

empresa constructora
empresa de medios de comunicación
empresa de relaciones públicas
fundación
gasolinera
gestoría
institución financiera
joyería
oficina de administración tributaria
oficina de cambio de divisas
oficina de correos
oficina de gobierno local
oficina de la administración
oficina tributaria municipal
oficinas de empresa
organización de servicios sociales
organización no gubernamental
panadería
planificador financiero
planta química
prestamista hipotecario
prestamos
proveedor de servicios de telecomunicaciones
puesto fronterizo
registro de la propiedad
secretaría municipal
servicio de afilado
servicio de asesoramiento crediticio
servicio de asesoría al consumidor
servicio de transferencias de dinero
servicios de empresa a empresa
sociedad de crédito hipotecario
spa de día
supermercado
tienda de alimentación
tienda de electricidad
tienda de electrónica
tienda de lotería
tienda de móviles
tienda de ropa
tienda general